（大清郵政局特准掛號立劵之新聞紙類）
（日本明治三十八年一月十三日第三種郵便物認可）

時報

EASTERN TIMES.

今天三張售大洋壹分陸釐

時報 一千六百九十三號
宣統元年二月十三日
西曆一千九百零九年三月四號

去年今日

滬杭甬借款奏稿出現。

蘇黃米蔡墨寶合冊

碑帖雖宋拓本究經刻手改易乃知原筆蹤迹之可貴也此四種皆宋徊齋一尙子書所藏惟子由尺牘一種爲辛仿蘇部郎物名如下○齋一子由手書尺牘兩函網銅版精印○二銘稿蘇手書合正跋墓誌銘兩稿本有米南宮手跋○五蔡君謨謝賜御書詩墨迹有香光眉公等題誌甚多可實之物也○四家南宮手書大行皇太后挽詞銅版精印復有香光跋語並手臨一通又墨拓本兩通附後曾孟韻卿緒叟寬咖光眉公等數十八跋誌四家墨迹發印爲兩冊共成一套誠世間難見之寶物也定價一元六角

總發行所 有正書局 上海望平街 北京琉璃廠 西門 蘇州都亭橋

嘉興女子手工專修傳習所招生◎科目

摘繡 製果 編物 造花 機器 縫紉

年限 半年一學期修業 全年二學期卒業　學費 一學期八元　膳宿費 每月三元半　開課 二月十五日　校舍 郡城居家埭沈公館　年齡 十六歲以上

有志願學者請即報名 另有詳細章程取閱

英漢成語辭林

顏惠慶校訂 出版

各國之人各本其山川謠俗而成一種之言語單辭隻義他國之人猶可循其故訓而得之至於成語則根於其國之俚諺傳於其國之古書往往奥衍傳深不可以常理解英文書中尤多此類非特吾國學者視爲難事即英國學者亦重視之本館有鑒於此特請陳君芷蘭之取英人狄邁氏之中語進士顏惠慶君校閱一過稱爲詳慎是書以字母爲順序俚語四千餘隅周至搜羅宏富誠學英語者之秘鑰也洋裝一厚冊定價二元五角◎上海商務印書館啓

中國商務輪船公司開辦大信銀行截收股銀公啓

公啓者本公司去年由粵省七十二行商會本省外省外洋百餘埠華商同人稟準互相爲用以興大利現在中外各埠合股開辦由七十二行一律辦理其息以中外各埠合股收股銀定期宣統元年閏二月截收先發各府州縣商務大總會各處代收股銀由各埠代收……（餘文漫漶）

督憲立案出示集股壹仟萬元每股五元一次交足

珠街閣楨吳氏泣告

仁壽後自後所入由妾掌管妾曰余勞苦半生所入祇此箋箋歷年……（餘文漫漶）

嫠婦賴吳氏率子仁壽泣告

追悼項蓮生先生

十六日午後二時在城內蓬萊路借地方公益研究會所開會 上海教育會勸學所同啓

浙省孔鳳春香粉號聲明

本號爲孔鳳春君創辦由同治四年開設總號於杭省清河坊拐角即以孔鳳春三字爲牌號專辦上品各料精製各種香油香皂各種珠粉香品價廉物美四遠馳名又於本城官巷口開設孔鳳春北號東門外設有分號此外各省府廳州縣鄉鎮並無分出計資本銀三萬元已向商部註冊有案乃有無恥奸商混用形聲相似之孔鳳春及孔鳳春字樣影射本號牌號……

中國體育專修學校續招生

本校各科均有餘額有志體育者即至大南門外放生局對門本校取閱章程可也

嘉興文明茶園廣告

杭嘉鐵道轉瞬開車嘉郡爲杭蘇滬鐵路中心點商娛不足停過客之車本園爲振興商業鼓吹文明戲曲前因國恤奉諭暫停現定二月初八日登台開演……

本館告白刊例

外埠定報例 逐日寄全年價仍八元半年四元三五七日一寄者同如蒙 賜閱郵寄迅捷 閏月照加 郵票不收

第一日每一行四角第二日至第七日每一行二角半第八日以後每行二角封面及特別廣告加倍長行以三行起碼短行以五十字起碼第一日每字六釐第二日至第七日每字四釐第八日後每字三釐不足十字者作十字算

理科實習學校添設特科招生廣告

本校原定科目祇設本科理科二種茲因來學諸君多有已修理科更希進取者敝校同人敬其好學之篤不勉竭愚誠以國盛意用特添設特科研究稍高等學術其納費及畢業期限俱與本科一律凡前在科學儀器館附設之理科傳習所畢業及在他處學堂曾臨部人修學而欲來此補習者每學期減收十元

宗旨 以養成實業家及理科教員爲宗旨　學科 物理（日本村上易眞君主任）化學（家鎰光自任）博物（陳光自任）算術（朱文鑫君主任）日文（林立山君主任）生理（易融卿君主任）圖畫（易融卿君主任）　學級 本科及選科　學年 本科一年畢業 選科隨課畢業　學額 本科二百名 選科六十名　納費 本科一學期納學膳費六十元 選科一學期納學費十元統於入學日繳齊 逢閏照加十元　入學資格 品性端正　校址 英租界北京路壽康里　通訊 校長鍾觀光

鎮海鍾觀光憲鬯氏白

化學工業研社附設夜班招生

科目同本科課程每夜點半鐘應行實驗事項悉於星期日補習定每名學費每月二元按月預繳學額共五十名額滿截止

上海惠福里 彪蒙書室出版 論說入門三集 三百六十行時務尺牘

是書初集二集海內傳誦幾于紙貴洛陽茲復延聘通人編成三集中辭義由淺入深而運筆之妙尤不懈而及於古每部二冊定價大洋二角五分四集五集亦已付印下星期必可出書并此預告昔管子秋初著三百六十行尺牘文辭要雅一時風行每部二冊定價大洋三角……

盧盤

上海法界大馬路南誠信內之舊址其裝設以及陳列器皿巧雅古品製非尋常者之不特瞻譽亦所而聞者歡迎……雅觀 刊刻精……

都察院 法部 大理院 列憲鈞鑒

湖南按察司獄四品封職雲騎尉世職已革陝西補用道周漢謹呈獄囚待命十一年矣所有情由久經奉前任督撫憲論備具親供三道並具冤狀一道告白二道交家族刻刷先後交獄官轉呈各大憲在案又經同鄉京官龔彭清藜等十六員公呈京官……

都憲請代奏候旨……

新接辦安徽鐵路彩票駐杭分局

白告 安徽鐵路彩票總辦周謝二君……

北京保商彩票頭彩十萬元

北京商會同德兩洋貨號……

招請賬房廣告

敝館現在各省設立分館帳房需人各商埠有……

上海高德眼鏡洋行遷移廣告

本行今因生意日增且舊址狹窄定於正月廿三日遷至英大馬路三十六號……上海英大馬路高德眼鏡洋行啟

商學界鑒

女每只二十四元十八元一元五角 戲片 比衆 唱戲 機器戲片 京調小曲 軍營 格外不同 鼓號樂器 軍營 格外公道 謀得利公司

上海大馬路謀得利分設在棋盤街中平和里 洋琴 鳳琴 拉琴 現暫減價一月爲限

蘇路公司催繳股款用新股票廣告

本公司前路嘉興工程垂竣現在籌措第二期股款……

中學西洋歷史教科書

此書日本坪井九馬三著於泰西數千年民族之興衰國勢之強弱文化之消長挈領提綱如指掌在彼國中最稱名作譯者吳君仲遙文章雅潔一字不苟地名人名悉依舊譯尤爲難得內插優美圖畫末附中西文合璧表足供學者查考玩索之助洋裝精本每部定價一元三角 上海四馬路廣智書局白

社論

論郵傳部與商辦鐵路之關係（心）

近年以來　朝廷提倡實業純以至誠惻怛之言勉勵士民於是投資企業竭力經營者全國響應各省商辦鐵路爲其尤重大者若閩粵川湘皖贛江浙等省或已開車或已築路或已測勘其風起雲湧之勢豈無因而能至是乎民間既能創之亦必有以成之主務官廳止視其有無違反定律及破壞全國統一之秩序而時爲監督之斯已足以盡其責任矣若欲舉纖屑諸事俱由主務官廳之衡量而出則是干涉者之過於監督之義無與爲今對於各省商辦鐵路有監督之權者其唯郵傳部乎然而其間要有界限也試詳言之如下

郵傳部爲綜筦全國路政之地故鐵路公司無論其爲官辦商辦要皆統屬於郵傳部轄治之下然所轄治者宜以涉及路政者爲限如路綫之是否適宜軌道之是否合法幹路支路之是否於交通有益凡此諸端皆應俟郵傳部之准駁而後可以實行若夫離路政之範圍如資本多寡股分虛實等項僅涉及公司內部事者上之有商部之監視下之有股東之稽核復何涉於郵傳部而必越俎以代謀之在郵傳部將甚苦其勞公司又以其擾擾不甯引以爲大戚彼此相病之舉斯有人焉甘爲之誠識者所大惑不解者矣

至公司於應有之範圍內規定辦事細則股東尙不能遙爲之制況監督之主務官廳更何從每事辨別其至微之情狀硜硜然持其詞何短長以相詰責徒令文牘多往復之煩而於實事無進行之望斯又無謂之甚矣

曩者查路查欵之說洋洋盈耳部委司員絡繹道周民間已竊竊爲疑之前日本報新聞欄又載郵傳部有干涉江浙兩公司路權之說是豈以告者之過耶夫江浙兩公司之路權本在郵傳部監督之範圍以內此次若何干涉尙未續得詳情第念商辦鐵路公司之多歷艱困者莫如江浙兩公司滬杭甬借欵事起呼號奔走誓死力拒卒以瞻顧大局忍受間接借欵表面雖無異言實已大傷兩省人民之心郵傳部對于江浙兩公司宜格外加以愛護俾少和其氣且郵傳部對於滬杭甬之關係尤宜格外慎處以平允以慰兩公司委曲求全之苦衷設於他商辦鐵路公司所不干涉者而干涉之於江浙兩公司設於江浙兩公司他事所不干涉者而干涉之於滬杭甬則足以傷兩省人民之心又將如何古語有之不平則鳴天下人情不甚相遠願郵傳部其審思之茲就近日聞見而衡之以情理之平文約所定可不必言

要件

上江督端制軍書（續）（程淯）（爲伏莽徧地請速爲貧民籌生計事）

一宜使人民自爲保衛普設商團而免徵調也　我國人民不尙體育故以疲輭脆弱聞于全球又不知合羣之益致有事各不相謀此最爲致敗之原因今爲保衛地方計宜於各府州縣各項商業中普設商團體操會同人按日蒞臨會所延學堂教員到會用演說以啓其盲昧用唱歌以和其性情用各國實業工場幻燈片施放以充其聞見教以兵式體操及擊槍命中及遠速放諸法以專事武備無事則養成雄健之風有事則皆爲干城之選如去歲匪亂猝起商民不能自保流離死亡擾亂至數百里聚梟至數千人幸而剿匪得手元惡伏誅然地方已被蹂躪良民已喪家亡命豈料軍隊復時有滋擾之事是何如以本地人保衛本地之公安關係密切不需經費固有百利而無一弊也

一宜改良巡警務得眞相而保治安也　我國警務學堂各省已漸次開辦惟所招學生有道德教育之根基者絕少所聘外國教員以教警察學則皆遺其精神而習其形式於警察行政法未能實地練習而局中所施刑法及裁判法則更有與文明國警察性質相抵觸者西教員厠身學堂隨波逐流者多間有條陳改良之策則局員且惡其干涉內政故學生雖日讀警察之書並不得警察眞相嘗聞日本警員云中國果欲警察辦有起色斷非警務學生有道德教育之根基不可日須每日以三時上課三時實地練習云云今日本警察頗爲世界所推重蓋一則其國尙武俠之風一則收道德教育之效故警吏能盡職爲地方弭亂防止危害限制自由凡無一定之生業者言論狂暴者警吏俱得而干涉之講道德重名譽有精神無疾言暴行無妄作威福吾國警吏與之適成一反比例至站崗之巡士則並有賭博鬥毆竊盜等事凡管理人民不正之行爲幾無不躬行而實踐然則欲冀其詰奸除暴以安閭閻爲必無之事東西各國學校與警察相爲表裏凡敎化所不能及者警察得以權力實行之關係至大似宜設法改良與商團並重必能使暴徒斂跡地方收乂安之效（未完）

來稿

諮議局事務調查會意見書

緒論

居今日中國而言改造國家之組制謀國民之發達所當先事分明者其惟行政上之系統乎現世界之政治大率不外三種一集中於中央圖全國之統一者是曰中央行政二分配於地方以發達局部特別之利益者是曰地方行政然而有國爲或爲聯邦或於海外領有殖民地或雖一統而幅員廣漠則介於中央與地方之間者常別有一行政之階級在德美爲各邦在英爲各殖民地在俄爲各鎭以我國之例當之則直省行政是也此三種政治者其間地方之與中央中間階級之與中央考之各國往昔政治之進化幾無一國不演成紛爭對抗之狀然而地方之與中央爭也其所爭者止於官治自治之權限故其解決也易獨至此中間階級與中央之爭則往往爲國家形體所關主權集散累載之干戈此觀之歐美日本之歷史而彰彰者也當十五六世紀西歐諸侯大張王權於是時之乘建諸侯率其所屬之臣下以相抗美利堅十三邦既據英而自立華盛頓諸賢提議組織中央政府而爲各邦者獨持反對之論普魯士經兩次戰役乃得合併諸邦而成帝國日本藉勤王之師方克廢諸藩而置郡縣者是乎中間階級之爲梗有如是哉就吾國之現狀論督撫大權出自朝廷委任固與古代之封建不同省之位置原屬行政區劃與聯邦內各邦之自爲主體者不同是當今日國家大行改革之時宜其措施裕如毫無窒礙矣雖然是不然吾國省制之證雖昉於元然溯其遠因則古代之封建漢之郡國唐之藩鎭皆一綫演成之現象也近數十年來經洪楊庚子二役中央與直省之關係益形隔膜凡屬軍事財政經濟教育諸大端無不省自爲制自成區域欲求所謂國家行政者幾不可得見嗚呼以此治體立於世界競爭國際交通之時代若之何而不劣敗哉然則居今而籌國家之大計果如何而後可曰國家行政一方必爲國家計一方必爲國民計爲國家計則爲中央政府者宜大行集權之治以圖行政之敏活計國權之發展爲國民計則爲直省政府者宜大去其無益之負擔畀以自由活動之範圍嗚呼此同人等所欲與國民商榷者也嗚呼此同人等所欲與國民商榷者也

近一二年來內之中央政府所主張外之督撫之所堅拒者幾無一事不與集權分權之議有關夫以吾國統治大權一操之君主之手者則一旦取全國政務而集中央有誰敢議其非者然按諸吾國實情則有所不可美國哥特會博士之言曰以統治之便利論則權在地方不如在中央以行政之周備論則權在中央不如在地方故非有保持國家安危或其政務爲地方所不能任者萬不可集之於中央苟不然者益增中央政治之叢脞失集權之實此乃官僚政治國所數見不鮮者也不特此也以我四千餘萬方里之國幅員之廣過於全歐其間氣候異宜民生異俗各省之利害緩急往往殊科如燕晉之多旱淮黃之多水西北多曠土東南多遊民凡此之類不可勝窮若之何可望中央政府一一相地之宜而有以慰吾民之饑渴耶（未完）

重振海軍當豫定根據地策（續）（吳江丁望生）

海壇形勝　福建島嶼星羅棋布其多殆與浙江相等而閩江偏南有海壇巨鎭以總之與浙之有舟山頗爲彷彿其地形勢絕佳上翼福州下接泉漳實握全省要害自台灣割於日而防務更急易堂奧爲門戶海壇幾爲今日之台灣孜海壇南者有二角東西兩岸各有大沙澳地勢甚得還口水道計有二路其在沙島圓島與大放嶼小放嶼間者則曰南口其在大鍊島二鍊嶼苦嶼間者則曰北口閩省形勢以此爲最

金厦形勝　福建要害之處首推金厦二門泉漳二州管鑰於是乎在厦門周圍約二十二里有大檐小檐梧嶼青嶼諸險要鼓浪嶼蔽其西南外扼海港內通小道金門鎭園頭澳綿亘其東西兩南屛障尤得形勢金門鎭與厦門間閩五里至七里列嶼與大坦嶼間水道處不深以內多礁石不免窄狹鎭之西南面有料羅澳可屯水師由鎭之西角海岸迤邐向東南又東約三里許則爲金門西南角園頭澳在鎭東岸之間港內曲折寬深既便泊舟避風又合建築船塢之用觀此可知金門厦門間之羽翼厦門已爲通商口岸則金門者尤閩省南面之要隘耳此外在恒風澳東角高八十尺者曰園頭角澳西者有東西二高峰遇東北恒風時海水恒向南流西南恒風時海水恒向北流此亦攷地輿者所當知也

吾聞西國海軍家有言屯駐水師厥要有六水不氷凍便於行駛一也峰巒壁立可避颶風二也內通淸湖轉輸利便三也岸闊底深可營船塢四也外障大洋隨時操練五也地出海中扼要臨衝六也以上數口或可當良無愧若擇既定從事建造舉凡灣口挑淤築塢堅澳以及一切繕修要工如鐙塔水雷藥庫砲台之屬廢者舉之疏者補之本有者改良之爲無者添設之寬籌經費愼選能員克期告成務求完密夫而後壁壘改觀旌旗變色無事則犄角相持有事則桴鼓互應雖不能如英美德法之爛兵海上猶可如尼比西尼亞之自圖吾圉或亦規復海軍轉弱爲强之一策乎（完）

小說

梅花落（一百三十五）（笑）

看官們要知道波臨頓這時胸中正包含着無限惡意只是不曾出得口這也是惡人的本性他總不肯自己說他的惡事要教人家先說了又是他一輩子的把柄那克脫雖然也不是良善之輩然而要講作惡的手段比了波臨頓那正遠得多呢這時他也不明白波臨頓的深意他只說你這話也未必然一個人老少那裏拿得定安見得我伯父一定到九十歲纔歸天呢波臨頓笑道那哥兒你這話眞不差一個人那裏保得定況且你伯父平白無故遭這樣一樁失意的事把一個極愛好的新夫人生生的離開了他一個老年人那裏再受得這種氣逢着了那種絕望的事自然要促短他的壽命如今只要你伯父早早換過遺囑簽上你的大名但是男爵立刻咽了氣和你也沒有什麼相干可不是這個意思嗎那克脫道豈有此理我也不至於喪良心到這般田地立刻盼望伯父就死波臨頓冷笑曰幸虧你的良心好所以爲了你的事把一個賢淑高潔的新夫人壞了他半世的名譽一個老男爵氣得什麼似的你試想想究竟爲着誰來不過爲了你那遺囑上一個大名罷了那哥兒難得你一點孝心你要侍奉到你伯父百歲歸天以後自己到了六七十歲再承受常勃耶的家產嗎那克脫道波臨頓君你別惡說當初也都是你出的主意你種種計策到底也未免惡毒些如今伯父的事你道可怎麼辦呢（未完）

宮門鈔 (北京電)

二月十二日 召見軍機 禮 王 色枋額

專電

◎攝政王面諭樞臣謂陳璧屢失信於商民如辦國債贖路必須先行宣布陳璧之罪國民始信 (十二日酉刻北京專電)

◎哈爾濱俄人地方自治會勒華商捐費不遂所欲因而虐商現在華商多失所 (十二日申刻北京專電)

◎出使俄國大臣薩蔭圖電告外務部謂烏蘇里江界綫現定東歸俄國西歸中國外務部當即奏准 (十二日酉刻北京專電)

◎陸軍部通飭各省實行裁撤參謀教練處浮章 (十二日申刻北京專電)

◎初七日召見之李家焯前爲粵督岑春煊奏參革職充發新疆現奉旨開復廣東補用道原官原銜仍留原省照例用 (十二日亥刻北京專電)

◎掌京畿道監察御史趙炳麟現截取煩缺知府外放敢言之御史又少一個 (十二日亥刻北京專電)

◎香山縣山塲灣新闢商埠現已度地興工各商民爭購地畝預備築造舖戶極爲踴躍 (十二日未刻廣州專電)

按山塲灣與葡領澳門距離約有二十餘里之遠爲一極佳之港口凡由省港赴澳門者必先經過此灣蓋握澳門之咽喉也

◎粵路公司通稟各大憲懇電請督辦粵漢鐵路大臣張之洞將駐粵官路局裁撤以免股東疑惑觀望 (十二日未刻廣州專電)

譯電

◎紐約電 西三月四號(即今日)爲美國新舊總統交替之期道賀者紛至沓來華盛頓各旅館人滿爲患

◎紐約電 球會同人因總統羅斯福不日退位設讌欵待總統謝詞中有鄙人承乏兩任幸不覆餗皆國民忠君愛國熱心輔助某無功焉云云按球會係美國政府各大臣所組織政暇時隨侍羅總統練習網球馳騁諸藝者

◎倫敦電 英下議院已投票議決續請增加養老經費英金九十一萬磅此欵較之前三個月計增百分之八十

◎栢林電 歐洲連日大雪所損甚巨。

◎倫敦電 白爾格蘭電塞政府現在禁止民間謠言之關於奧塞交涉者并諭警政局嚴禁排斥奧人之舉動

◎柏林電 奧政府對於俄德在白爾格蘭之舉動至爲滿意惟塞國所要求各節均須取消

◎倫敦電 奧政府正告塞爾維亞謂塞人須將管理巴斯尼亞及赫賓戈維那之權之要求及要求奧國賠欵一事速行消滅且須担任塞國人民之擾亂則奧國不妨以些微利益相許且謂此係忠告勿認爲意氣用事云

◎柏林電 列强擬於奧塞和約定後即研究東方問題

◎倫敦電 駐那威英公使館頭等參贊穆勒爾君垷由英政府調補北京英使館顧問官日斯巴尼亞英使館隨員勒姆保君調補日本英使館顧問官

◎柏林電 德國屬於白拉克之兩黨議論財政改良問題各要點將次議妥

◎紐約電 美國人民前請資助航業一案將於三月四號在下議院議決

◎栢林電 土爾其總督李發君將往聖彼得堡開議土蒲條約

要聞

○最近之學務談

▲覆奏要摺 學部總理大臣張大軍機及尚書榮協揆並侍郎丞參各堂自上月二十七日至今連日到部會議聞所議係正月十九二十四等日首交該部議奏之給事中李灼華奏國文將廢中學就湮擬請暫復歲科兩試又附片奏學堂腐敗請量爲變通以除積弊又內閣侍讀學士占鳳奏預備立憲請從整飭學務辦起三摺片日前業經定稿日內將行覆奏

▲咨查外人所設書院學堂 外務部梁尚書與侍郎丞參各堂會議擬通行各省將軍督撫轉飭所屬州縣將東西各國在內地各省州縣村莊市鎭設立各項學堂及所設書院詳細查明各該州縣所屬各處外人計設學堂書院若干處統計該省共設若干處一併造具詳册咨送本部以便考查

▲議更學制 學部張榮兩相國現擬更改學制以期盡善聞已飭各丞參司員及各諮議官條陳所見以備採擇

▲請復歲科試 政界人云李灼華侍御所奏請復歲科摺內略云暫復生童兩考試以策論拔取廩增附生如願研究新學准其考入中學堂肄業爲之特設補習高等普通課之班俟畢業再升入中學正班務期復考與學堂兩者併行而不相背併聞附片內有涉及學部堂官與張之洞辦學不善等語云

時畫

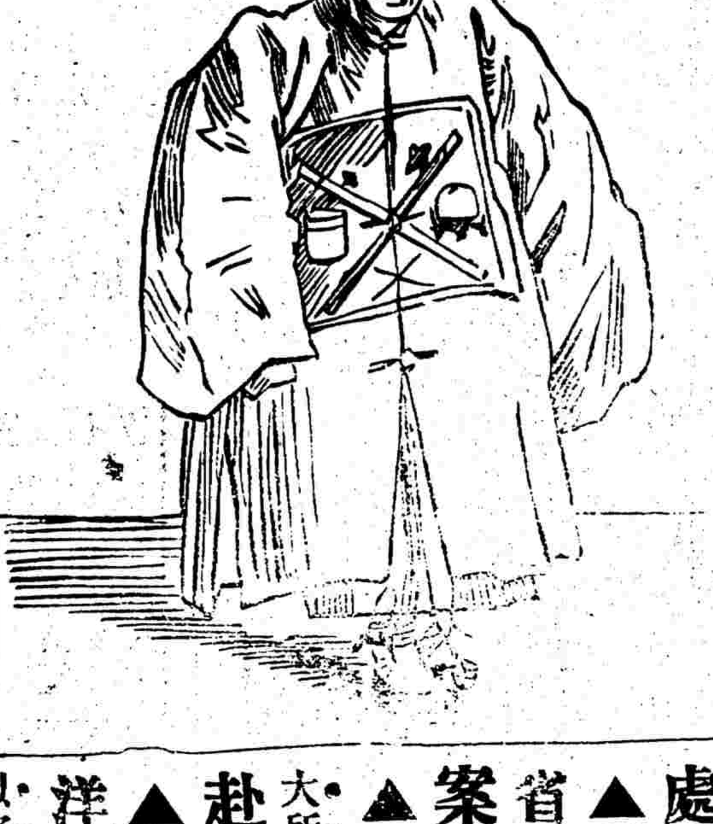

○最近之財政談

▲[illegible]之佈[illegible] 度支部議在本部設清理財政局以丞參總其成派司長一員爲總辦司副一員爲會辦日內即當揭曉矣

▲俾御史之財政摺 御史俾壽近上一摺請恤商艱大致以向來各省商民運載貨物或出口或入口繳納稅釐本有定例乃局卡委員均各恃在無從查考遇有運載貨物及肩挑負販每於例征之外任意攔截額外勒索層層嚇詐百計挑剔必使遂其所欲而後已甚則以家丁影射派充局委知情故縱上下分肥其實在奸商取巧私運偷漏者轉可以得賄釋放病商虐民莫此爲甚擬請旨飭下度支部及稅務大臣通行嚴飭各省督撫將各省局卡遇有應行抽收稅釐一切貨物數目務必詳細開列刊刻告示徧貼局卡之前俾商民共聞共見以免含混私收等弊其有應行罰辦款項亦應按照貨價數目頒示一定章程不得私行任意增減以昭公允各等語摺中所指各節皆切中時弊云

▲王御史之財政摺 內閣漢票簽陸侍讀由軍機處領到給事中王金鎔奏敬陳管見摺奉旨着度支部擬議請紓民力一條聞是日已由內閣飭交該部派員赴閣恭錄原摺諭旨以憑議辦昨已由該部派員恭錄

▲彙呈財政條陳 度支部政務處以日前監國攝政王交諭迅將光緒三十四年內京外大小臣工條陳財政各項摺件彙齊呈進等情現聞度支部政務處已經查點齊備約於明後日即可敬謹呈進矣

▲度支部愼重撥欵 度支部現爲整頓財政起見特通電各省海關將應撥各處款項務須先行報部備案以資查核

▲選派清理財政人員 度支部澤尚書以清理財政處責任重大所用人員擬由部選擇素於財政深有把握者分赴各處以昭愼重

▲飭查洋銀入口數 度支部昨通電各督撫將外人進口銀洋數目以及行銷紙幣情形詳細調查咨部以資比較

○電告責成沿海總督會籌興辦海軍

整頓各省海軍事宜現樞府因議奏趕籌計辦已奉諭飭派度支部澤公民政部肅邸會同陸軍部鐵尚書着實妥爲會籌計畫至沿海各省亦併責成北洋楊督南洋端督東三省錫督閩浙松督兩廣張督會商二尚書趕緊定議實行興辦一切現已由樞府通電各該省查照遵辦云

時評一

●新舊(冷)

在上者一露保守之意於是揣摩風氣之徒羣起而[illegible]一反其議幾若生今之世新無一是舊無一非者嗚呼其[illegible]世界趨流何夫復科舉何事也

工部局諭

照得西國界內向來嚴禁土法種痘如有華醫生出有犯此重罪者應由巡捕拘拏在案牛痘一法最爲妥善能以保護人家免受天花之患現經本局衛生處施種牛痘不取分文務望界內住戶華民人等前往各定處所以便施種幸勿自悞切切特諭 西歷一千九百九年二月二十八號 第一千九百五十一號

工部局諭

照得本局第一千九百五十號諭內載明招人承辦各事其承辦書信本限於西三月一號即華二月初十午刻以前送至本局總辦處現查該諭登報稍遲各人倘有未能到局看明圖樣等情故特將收信時期展至西三月十五號即華二月念四日爲止其各遵照毋違此諭 西一千九百九年三月二號 第一千九百五十二號

崔氏普濟第一氣急奇方 天下奇丹

凡購此藥必須認明嫪香廬牌號附近有假冒僞藥格外小心記清在根德里內方是真的切切

蓋世奇方

○此丹乃崔宗武醫士秘製活人無算功效昭彰考哮喘之症皆由先天不足 ○命門火衰氣血大虧偶感風寒則挾痰上升哮喘氣急胸滿腹脹飲食不進 ○呼口呆危險異常元氣虧其病深戀年累月至死方休本帳甚至不安夜不能 ○三鍾藥性一氣救命仙丹無論陰虛陽虛氣虛血虛年哮痰哮冷哮等症只須 ○此斷絕根株保到自然喘平氣順痰化咳止十數年老症服之斷無不白痊開心 ○此藥特愈者請速一試俾得且能扶元補氣降火滋陰可救之人一片婆心大無...

上海盆湯弄新衖南首見洋貨號朝西轉灣約十餘家根德里內崔氏嫪香廬發行所崔宗武啓

之藥大不相同自發兌以來已治愈數萬人如患斯疾服過藥水藥丸者貼小瓶一元每料六瓶五元不靈包退還價

捉拿騙榮賞格

且直尖嘴唇兩足微帶八字式平常行路兩足影開 極似上過腳鐐 瑕逃時身穿舊藍灰色素洋緞棉袍虎黃色腰帶黃色綢馬褂黑布補洞元色斜紋布破棉褲腳管已破棉線綁腿已斷係白棉線布襪未穿馬掛 有補洞前曾懸賞洋五百元至今未能緝獲深恐日久遠颺特再登報加賞如有人能於 半月內緝獲送到者賞洋二千元 一月內緝獲者賞洋一千元 外埠及內地與上開各處如有面貌相符者 函電眼線上海楊樹浦八十七號又新紗廠收當即派人前來指認如確係正兇亦照 郵函詳告 亦即照酬洋一千元 者不妨將可疑之人衣服或已更換在正月廿五後所見者請即 而信尾畫一暗記再蓋騎縫印章如能因 之人藏匿何處捉獲將來以信稿及騎縫印爲憑 一千元酬賞 或恐招怨不願出面 上海又新紗廠帳房白

即紗廠總辦當於正月廿五夜行刺又新紗廠總辦再詳於正月廿五夜行刺 歲左右身材中等面稍肥色黃北安徽口音 有根鬚身材中等面稍肥色黃無鬚 近視黃眼珠 禿頂小辮大眼光短

光緒政要預約券

全書三十册 定價洋六元 減收半價 廣告

我大光緒皇帝三十四年中之事實空前絕後震古鑠今爲中國五千年歷史所未有其間共分時代有六大約紀元初年是爲戡定匪亂時代五六年以後是爲新政胚胎時代二十年後是爲外患交迫時代二十三年後是爲新舊交鬨時代二十八年後是爲新政復興時代三十二年後則爲預備立憲時代事變如此其多而又皆內政外交所關最爲重要之事件而爲我政界學界商界軍界所最當注意者也會稽沈桐生雨蒼先生輯光緒政要一書本局又見其洽聞博覽本極精審復加增補審定其搜羅之宏富體例之謹嚴敘述之精詳眉目之清晰洵爲光緒朝歷史上最重要之書本局不惜重資精工校印用備研究政治家之一助全書三十冊定價洋六元特立預約券五百部爲限減收三元至售日截止取書時先寄郵費外埠函索須寄郵票四分本局當即寄樣本一冊 外埠發行所 北京官書局 天津官書局 保定官書局 奉天會文書局 長沙鴻文書局 漢口中國圖書公司 杭州德記書莊 寧波汲綆齋 紹興墨潤堂 蘇州瑪瑙經房 廣東廣雅書局 南京南洋官書局 ◎特約總發行所上海中國圖書公司南洋官書局 崇義堂謹啓

康熙二十八年迄光緒三十四年 新纂約章大全預約券 廣告 謹贈樣本

自奉明詔宣布年限預備立憲凡政事界及一般國民有議員資格者講求內政尤必兼研究外交以爲日後對付地步顧外交所重者惟約章本局搜集自康熙朝至光緒三十年止國書以及往來公牘無不畢備特延研究外交者詳細釐訂四年博採旁搜凡有關于交涉者無不備載刻本僅至光緒三十年者殊不足以窺全豹爲此名宦志士需用孔急故特延聘專員重行編輯期於完備誠研究外交者所必需之書月出版計訂四十八本定價洋十二元特立預約券減收洋七元定購者先交三元以後續交洋四元外埠郵費照章酌加護先印成樣本一冊向本局及各省經售處取閱外埠函索須寄郵票四分 外埠發行所 北京官書局 天津官書局 保定官書局 奉天會文學社 長沙鴻文書局 漢口中國圖書公司 杭州崇實齋 寧波汲綆齋 紹興墨潤堂 蘇州瑪瑙經房 廣東廣雅書局 南京南洋官書局 ◎特約總發行所上海中國圖書公司南洋官書局及各書坊

民政部化驗爾籐亞支奶批

據稟已悉所呈亞支奶現經化驗並無嗎啡等毒應准立案

裕商銀行商業存款簡章

本銀行稟奉度支部農工商部註册暨各大憲立案自開辦以來日求精進所有存款利息格外克己茲訂就商業存款簡章凡活期存款無定期者長年四厘定期存款三個月四厘半六個月五厘一年六厘其零星存款自一元以至百元歸儲蓄櫃辦理另有儲蓄專章以備取閱此佈

義覺出版 及書 文字獄之冤 定價大洋 寄售處

上海棋盤街廣智書局 文明書局 南洋官書局

海外奇方

中江新大典恒洋貨號真不二價 擴張

本號開設法大馬路泰來棧口自運各國洋貨素蒙賜顧諸君惠顧歷年已久近因擴張營業二月初八日開張特別減價格外克己...

壽 女界生輝

又製專治咬髮癬藥連用三十天永保不咬 每洋二瓶每瓶大洋四角

予自庚子遭拳匪之亂隨父母僑寓滬上不料一病兩載骨瘦如柴髮禿如尼求方覓藥終無一效聞新弄橋南首北無錫路入壽齡裡製生髮膠神效先購試用兩盒將漸見髮枝伞又覯小樺李洋二元購好乞付四盒如能還我本相總當逢人說項以揚仁風 天津旅滬女子前幼女學堂教習吳湘雲寓本埠西門壽宮前售價每瓶半元每料六瓶二元五角

新署北華興坊 中國體操學校 招補餘額

失股作廢聲明

僕承買華安人壽公司股份拾股上年秋間繳足二期股條於一銀行連年寄去不期收落作廢此股入票之手竟爲僕意於公股匯兌去二百失補查該股合同爲掛失補廿六號股票係新州人佈告作廢此佈 泰州劉觀伯白

定數

僕去冬閱報有居然頭彩之白逐邀表弟戲伯秋同陳鏡如先生處求教先生云部人有往訪官話是非破財尤甚小事彼時有轉機批伯秋洋貨店向小有所獲先生雖言之鑿鑿僕則不信之於九月知與南北二十七日彼帳友將非李友合買僕之江南票二十七日彼帳友將非機而何伯秋店忽於二十七日晚該店因閉歇帳據悉數捲逃至今杳無清末登報各同...已得二彩 一福一禍 先生能知之於前真英雄也先生定數有爲先生名 胞弟馬路德裕里底 新春諸先生鄭彼廣告大

七折

南京路中華書館京場棧每本價一元五角而屬買者照不得十月初七則於一十五日止不七折凡不欲放速請照願從廣告

同慶茶園

開設虹口吳淞路綠楊橋東首 十三日夜演 正本 二龍山 武文班全並 名角一齊登台合演 頭等洋六角 二等洋四角 起碼洋二角 三日夜戲 大佛祖 母詩 頭等洋一元 二等洋六角 起碼洋三角

招人承售舊洋房料

本行有大宗舊料出售貴客買玉樓行字詳知本行此便臨者大細倘欲請寫佈洋行啓

廣東種德園丸藥號

新到雲南火腿 寄售 鋪在四馬路中市取價格外公道

伸商學公鑒

造西法研究金精因眼鏡光學業已精通始生自製金銀各種眼鏡及外人之厚利挽回中國利權自晶片驗光配鏡以來無論老年近視遠視一切眼鏡並精製各色金絲貨品配鏡須知光學明科學界經驗豐富...

高德洋行

視學專家

本行專門精配遠近眼光各種眼鏡...

春桂茶園

十三夜正廳二角名角合演好戲 沈唐劉譚小李李邱小夜熊三 瑞景坤月國春鳳來夜柱癡國 堂雲華明珍來祥翔香枝文子珍 雙七陳吳鳳鳴才實春華李福 母女鎖吊相會 ...

天仙茶園

十三夜正廳二角特頒名角好戲 萬萬李李趙趙趙小萬趙趙趙李九 ...

新舞台燈戲

准於二十二十三十四夜三天 夏月珊 小子和 七盞燈 小菊仙 孫連生 夏月潤 特排異樣各種奇巧動物燈彩 斗牛宮 善遊 精製活動禽獸 麟介天 垣星宿 地球閃 光新三 十六行 大轉舞 台奇巧 燈彩

大觀茶園

二月十三夜減價十天正廳二角 十劉富襲李云任明德崔茄鄭李 三靜仙云百中海建鹽玉魚金 元軒舫仙歲鳳芝山堂芝憐山茂 六狀過洪上福汪德奪富洪福水 部元福皇飛官寶取春福速福 大祭太地龍閣城樓 審塔后捉老譚鳥院都會 陽平關

南京三井火險賠款迅速

本號念八年於去年在南京保險由中國三井保險行當由經理人...

商辦新舞臺

二月十三夜演 日禮拜六 禮拜三 禮拜日 中劇 加演 巧彩 新彩 五色電光 ...

失票聲明

今失鴻莊九二十票號第二期八初號向月二十日已作莊佈 ...

羣仙茶園

十三日大減價每位洋一角 二月十三夜正廳每位洋三角 ...

滬寧鐵路火車開行時刻表

由上海開往南京：上海 上午八點十分…；南翔；崑山；蘇州；無錫；常州；奔牛；丹陽；鎮江；南京 [illegible]

由南京開往上海：
南京 上午[illegible] 正午[illegible] 下午[illegible]
鎮江 上午[illegible] 下午五點一九分
丹陽 上午十一點十二分 下午十二點三十一分 下午六點三分
奔牛 上午十二點三十七分 下午二點三十分 六點五十分（常州止）
常州 上午七點五十四分 下午十點十一分 三點四十五分
無錫 上午八點二十七分 上午十一點五十七分 四點二十五分
蘇州 上午九點二十五分 上午七點二十六分 下午一點二十八分 三點四十三分 五點四十八分
崑山 上午八點二十五分 上午十點二十四分 下午一點五十八分 四點四十五分 六點二十五分
南翔 上午九點五十分 上午十點十二分 上午十一點五十一分 下午二點二十一分 五點四十七分 七點四十八分
上海 下午三點十九分 六點十五分 七點二十八分

上海郵政總局收信截止時限

外洋輪船出口日期

二月十二日禮拜三進口 …
二月十三日禮拜四出口 …
二月十四日禮拜五出口 …
二月十五日禮拜六出口 …
二月十七日禮拜一出口 …

地方要聞

○江蘇 蘇屬諮議局籌辦處紀事四十八

▲籌辦處近特置備勤務簿一冊逐日到處之科長科員均各於簿中簽名并注明來去時刻以便考核

▲各屬人名冊已一律造送惟各複選監督轉報之人數往往與各州縣原送之冊間有出入籌辦處擬以各複選監督轉報之數爲確定聞日內即將分配議員名額矣

○武漢反對土膏捐續誌

漢口各小挑膏店因舉行牌照捐均不願遵行前日廳尊金太守捩戶開導并將挺抗之戶所有土膏概行拿出以致大動公憤相邀一律停貿雞之廳弁袁盛祥從中恐嚇藉茲漁利當晚祥豐原土莊並未隨同停貿各小挑膏店約同多人將該莊肆意打毀旋由警察局派勇彈壓未釀巨禍關道齊觀察恐吸戶乘間滋事派令巡防隊勇丁沿途梭巡藉資鎮攝而保治安並出簡明告示云云土膏店憑照均已領完各店均皆遵辦聞有莠民藉此抵抗逼各土膏店收歇意在滋事擾害治安阻撓要政現稟明督憲派營巡緝倘有莠民滋事即行拘訊法辦不服彈壓格殺勿論決不稍寬勿貽後悔特此嚴行通示並飭營廳警局一併遵示施行初七日各大小土膏店均在商會開特別會議要求刪煩就簡聞總協理已允代詳督憲批示矣

○廣東振興蠶業之大動機

粵省出口貨物以絲爲最大宗每年輸入絲價不下二三千萬徒以不加改良日就衰落觀於近年銳減情形未有不色然驚者昨有廣東蠶業學堂教習盧藉東特將整頓蠶業條陳稟奉勸業道批示謂蠶業爲農事之大宗亦爲中國之大利嶺南地處溫帶氣候宜蠶作繭成絲歲凡七造綜計粵省有蠶各州縣順德最盛南海次之順德一縣每年輸入絲價不下千百萬是以殷實著稱雖小戶亦多溫飽但小民無遠慮輒謂蠶利已厚無待改作不知守蠶業之舊法無論絲業斷無增進而以外界競爭相迫必將日衰一日尤可慮者驗飼之法全未講求一遇兇歲蠶疫盛行亦復聽之天時諉爲乖運以至精極難之事一任諸無知婦女不學農夫絲業何能發達無怪銷場盡爲外人所奪查東西各國考求蠶業不遺餘力凡研究樹桑驗種育蠶繅絲諸法皆設學校會社以專其事學理之密器具之精悉優前所未有故其出產盛銷路廣駸駸乎駕中國而上之本道慨念及此是以前在廣州府任內特於省城創設蠶業學堂置地栽桑選購蠶種訪聘教習招考學生以爲改良之計並預備分佈各州縣鄉村開設試驗場之用今閱該生條陳請飭各屬多設蠶業研究社蠶事試驗場實爲探源之論仰候通行各屬提倡紳士廣爲設立並照會蠶業學堂監督查照俟學生畢業後即酌定派赴各府廳州縣稟商地方官多設會社本其所學廣爲傳授使有蠶各屬講求改良無蠶各屬亦知飼蠶以保利源暨飭行省城農事試驗場農師唐有垣酌留地畝購辦各處桑秧蠶種分別樹藝飼養講求新法藉資比較並縱人觀覽俾蠶業日臻發達至絲價起跌影響於蠶業甚大若圖振興蠶業而不謀絲業之發達亦難收完全之效果查日本各國貿易生絲均設有檢查所凡以生絲爲業而在本國貿易者無論何國人民均得以生絲請驗其施行細則章程均有一定試驗不容稍忽粵省生絲出口每年不下二萬担而業絲之戶散處各地同業相視若秦越人之肥瘠往往新繭入市爭購取以爲壟斷獨登雖按繭算絲或本浮於時值亦所不惜於是繭販益挾之以爲利攙亂雜糅美惡參半絲業壞此實一大要點其甚者則爲洋商交易彼挾鉅萬資本操縱絲價之漲落以制我價漲則舉收並包居爲奇貨價落則多方挑剔割價退回絲行既受累無窮絲業遂一落千丈來稽所陳切中時弊所請設立生絲檢查所辨貨色高下示大公之標準即以平貿易之爭訟洵屬當務之急惟各處絲廠繅質散漫應如何勸導聯絡組織成立並候照會廣州總商會邀集絲業會館經紀等妥爲籌議見覆核奪仰即知照

○粵湘贛三省會奏搜捕邊匪之計劃

江粵兩督及贛撫近准軍機處電開奉旨端方等電奏悉所擬清鄉辦法八條尚屬周妥著即責成廣東湖南江西督撫嚴飭所屬合力搜捕認眞籌辦其慎選牧令一節尤爲扼要即著妥定懲勸章程稟明辦理欽此茲將督等電奏原稿錄下

前奉電寄 論旨飭將清鄉事宜認眞籌辦等因欽此遵即分別電商粵湘同時並舉各清各鄉並派游擊之師於交界地方駐巡會哨現定辦法八條一解散脅從令自具悔呈如不具呈別經發覺重辦二飭營駐險口督率紳董綢迭本地要匪三查明無匪之村其紳士不庇匪且能警防禦匪者酌予獎叙四派得力一營駐邊在各洞梭巡與零星分紮各處防營互爲聲援五數村連環互保又十家連環互保造口冊六嚴族禁令舉族長戶長如有入會者罪坐族長戶長七嚴查私藏軍械令呈繳其向辦團練及自備禦盜者呈官驗明烙印編號發給印照註明某鄉某村某戶所置並取鄉村董事及族戶長保結將來捕匪獲有烙印槍械按號究辦外仍罪坐出結之人八嚴具客民入境者方汝騤電商已飭兪明震詳擬章程核辦竊維匪之難辦一則因界連三省此拿彼竄兵去匪來應請旨責成粵湘贛三省合力搜捕一則因沿邊一帶三點會匪蔓延已久有不入匪會者或被刦或被擄鄉民慮其報復不敢告官因有入會日多庇匪自保宥狡匪踪跡益難究詰矣正本清源尤非慎選牧令使之久任不可惟邊境缺瘠事雜從前尚有優缺調劑近因銀貴錢賤向之優缺今更賠累勢須另加津貼三年爲期果能盜戢民安立予優擢如此則官能保民民自爲官用而不爲匪所容即統籌全局奏明辦理再贛南向有巡防後路五營分駐要隘遇有匪警不敷調遣前派往之省防巡防四營事竣仍須調回現辦清鄉搜捕餘匪仍需兵力擬就原有副後一哨招足一營計三百餘員名專備駐邊搜捕臨時調遣認眞訓練不准零星分佈歸贛南道統領督飭勸立案謹請代奏端方馮汝騤叩個

○浙省拿獲革命黨詳紀

撫轅接到溫州督帶梅占魁電稟拿獲革命黨匪陳戒德並跟隨李正法二名當即搜獲草檄證書軍裝鎗彈旗幟多件已奉增子帥電飭溫州府嚴訊辦理

地方通信

○杭州通信

▲蘇省錢江小輪一律抽捐 錢江行駛小輪以來營業頗發達經該處船局委員強運開稟請將錢江小輪一律抽捐等情奉撫憲批據稟係愼重比較起見應准照行飭局議章辦云

▲營務處委員考校巡警 營務處委員考校巡警學堂委員賀科員學海前往寧波考校巡警並及寧海巡警等所各生已於日昨首途

▲浙撫批飭嚴辦吸煙勇丁 嘉防水陸各營隊徐統領人驥稟陳第五隊勇丁吸煙請懲辦奉撫憲批吸食洋烟爲軍營大忌仰即嚴飭帶管將左隊副什長劉南斌正勇徐患修懲辦斥革私開烟室之楊金餘飭嘉興縣提案究辦

▲電飭查拿縱盜吞贓委司巡 前辦台州海門釐局浙江即用知縣李大令於去歲年終甄別時經增子帥奏劾在案然防文始於今歲發表現據江蘇川沙縣商人吳立生來滬具控撫院謂該籍隸松在川沙地界開設同和典當歷年已久不意上年四月廿八日被盜搶劫一空計失贓估值三萬餘金之多當經分頭馳報營縣緝拿並於是年五六月間即在本廳拿到盜夥胡正標一名經地方官電達大吏奉飭就地正法并案但是案首從衆多難以指計嗣後經商等訪悉該盜船駛赴浙省台屬海門被該處釐局獲到人贓軍械船隻確係夥刦川沙典舖案內首要各犯然當時起出珍貴贓物甚多詎料李令於差信任公子司巡肆意妄爲用特遞稟下見卽乞繳查云云增帥閱稟後批飭本部院早知該令作爲行止業經彈劾褫職有案既據該商所稟尤堪痛恨除根究外電飭該府將該委之子及司巡人等提案嚴追懲辦聞已於昨日由省飭府矣

▲不准電調陸軍人員 浙省督練公所月前接到由西歸化副都統三六橋都護來電擬將浙江武備畢業生顧斌馬玉成韓紹基三員調往該處佐理軍務應用川資請爲照給即當滙還云云楊協統得悉後當即商請浙撫應否准調飭令前往現據增子帥諭知督練公所謂據陸軍部所頒定章載稱凡軍界人員各省互相更調非得陸軍部允准未能牽廠電議該省所請調往之處似與定章不符仰即照覆云云

○揚州通信

▲邵伯推廣四區小學 邵伯之兩等學堂學生未能足額因本境無附屬之小學故一時尚少合格之學生升轉該處辦學紳士丁玉俗已於今年新設四區小學其中區在關驛前大街東區在東街南區在南大街北區在北小街皆以私塾改設每年津貼洋每區五十元以漸求教育之普及業已稟請地方官立案矣

▲眞武廟學堂之風潮 邵伯埭之眞武廟初等小學本爲附生戴文田張琴堂戴文瀾試用訓導徐國寶所創辦今因意見不合互相攻訐於提學使以致學堂存沒不可預定業已札飭甘泉縣督同勸學所派員前往調查具覆核辦故縣視學蔣君奉文後准於初十日前往矣

▲農會實行勸業 甘泉農務分會總理部君紹琴因奉到甘邑尊照會知南洋開辦第一次勸業會內附招股章程擬於春季常會時宣布令各會員酌量入股按部君家世業鹽近年來頗注意於各項實業故其提倡頗具熱心云

○鎮江通信

▲僧教育會定期開會 鎮江華山方丈僧大林前糾合僧衆組織江蘇僧教育會以興方外教育業於去臘成立茲該會中人定於本月二十七日在金山江天寺開春期大會以便選舉職員提議公益事件並稟請丹徒縣教育會派員到場襄議一切云

▲禁止冒挂招商船旗 鎮關道劉觀察前據鎮埠招商局總辦朱丞馮譽稟稱近來華商小輪每挂用招商局船旗查招商所定旗式本屬獨樹一幟以示區別若他商挂用不但魚目混珠且恐遇有事故淆混影射應請禁止以維商務等因刻已函請本關稅司戴諾爾君查禁矣

▲養正學堂復抽雞鴨捐 鎮江養正學堂曩年曾抽收雞鴨捐以充學費嗣學堂停辦此捐遂止今年該學堂歸宗祥擬照原定章程復抽雞鴨捐每雞鴨一隻捐錢二文由行戶逐日抽收按月呈繳以充該學堂常年經費刻已稟由地方官詳請蘇提學使核示遵辦

○蘇州通信

▲紳士與縣令 吳江縣李國琮大令近因濫用重刑賣斃民命一事省憲大爲震怒擬即將其撤任大令大懼特運動該縣紳商學界到蘇公稟請留列名者竟有五六十人之多現聞該紳等以稟中各人半被背簽因此衆皆不樂擬欲具稟聲明並無其事云

▲派員會商煤油船泊處 美孚火油公司來蘇分設行棧事業奉蘇撫批准宜約在案現因該公司裝載煤油船即將開遠來蘇特經陳伯帥札飭關道惠澤民觀察委派馬路工程局員陳介卿大令於十二日前往會同蘇關稅務司勘議泊船處所回明省憲再行請示核奪

▲工程局革辦狎妓巡捕 閶馬路樂雲坊巷某妓寮前晚三鼓後忽有巡捕吳得勝縱步入房硬欲尋歡爲鴇揮之不去乃詣馬路工程局控告當奉局員陳介卿大令立提該捕到案訊問屬實即予斥革押候從嚴懲辦

▲軍事傳習所舉業出案 蘇垣督練公所附設之兵學研究所於去冬舉行考試後現經總辦袁幹卿觀察劉錫鈞守戎評別等第於十一日揭曉計取特等楊葆春等八名一等廿二名二等二十七名並以各學員學術兩科咸未如格不合研究程度故特改爲軍事傳習所云

時評二

◉官與紳（笑）

向者行政官之對於地方也僅知有專制手段耳固不必借紳力也近者知地方士紳稍稍干預於是有揑造紳士之名義以自求助者若今者濫刑斃命之吳江令亦其一也此又近日一種新現象也

啓明合同作廢 [illegible] 十四版 地方自治 [illegible]

中國通商銀行

[illegible] 本銀行鈔事 [illegible] 特此佈告謹白

本埠新聞

紀事

○出使駐德大臣來滬　出使駐德大臣廕午樓欽使於昨日由金陵乘坐江亨兵輪抵滬停泊金利源碼頭本埠文武各員均詣碼頭恭迎並由上海縣李大令飭丁稟明法讞員聶司馬有馬車數部免照放行請爲轉致捕房等情司馬當即遵照辦理

○副繙譯官來滬　德署副繙譯官白蘭谷君昨奉德政府簡派乘德國郵船來滬即日入署辦事

○各督撫捐助義大利國地震災　義大利國南境去年地震災因甚重曾經南洋商憲端午帥領銜會同各省督撫認籌賑款數具奏在案茲悉各省現將所認賑銀均解滬道代收現由蔡觀察核算計共收規銀二萬五千五百四十一兩九角又庫平銀九千兩洋二萬元業於日前一併函送駐滬義總領事法君查收轉解惟江蘇江西兩省所認賑銀刻尚未曾解滬聞由滬道已請端午帥飭催籌解矣

○總工程局將租據呈滬道查收　南市祥記碼頭電燈公司舊廠房屋四間現由大達公司擬向租借業已商由總工程局允准議定每月租洋一百元以三個月爲期茲經總工程局已將所立租據及租洋一併送滬道查收矣

○工程局董研究外間謠傳　人和永花行倒欠鉅款一案因工程局董訪聞謠傳該行股東吳翔麟之母程氏逮案時有用去運動費洋六百元等情已紀昨報茲陳參軍昨又傳到邵子蓉研訊據稱在體操會當會友去冬代保吳母程氏時因當値處祇准保楊氏一人伊女獨被留局外間致起風傳並稱程氏母女寄押在地甲處用去膳費洋數十元此外並無他費判交保候傳吳叔莘卿到案質訊

○滬道飭縣令會同捕房協拿賭棍　虹口賭檯近因遷往租界張家路口附近開設會經警局汪總辦移請滬道拿辦等情已誌本報茲悉蔡觀察以虹口賭博最爲巨害迭經飭拿嚴辦在案今又遷至租界較近之處設賭實屬膽玩已節除飭上海縣派差會同捕房包探密拿外一面諭飭道探楊金山密往緝拿解辦

○滬道移淞滬巡防隊統領查辦擾民弁勇　滬道蔡觀察訪聞浦東北蔡鎭及楊師橋等地方近有駐防弁勇詐擾鄉民擅用濫刑情事假此横暴兇惡實爲地方之害若不革究民間受害何堪爰於前日移文淞滬巡防隊統領徐太守澈查究辦並行三林塘巡防委員汪二尹迅將如何擾害情形查明復奪

○總工程局路政處擬將泉漳會館前弄改築馬路　總工程局路政處查得泉漳會館前弄內設有木欄杆曾格別里內行人起見又近處設有鐵圈均屬阻礙路政現經局董議在該弄改築馬路故已傳諭房主首董等迅將木欄及福泰石灰行前廊柵等一律拆去以便興工

○上海拒烟總會調查員顧紳報告戊申下學期調查鄉鎭烟間情形（續）

虹鎭	查無私賣
沈家巷	自請飭傳地保出具押閉切結後稍知儆畏
洋涇 楊家渡 欽賜仰殿	已放警察照章辦理無庸往查
老白渡	地當洋商碼頭人夥不齊各賣店形跡可疑再往查不獲
塘橋	改放警察道即辦理無庸往查
三官堂 南碼頭	地方繁雜開燈私賣往查不獲
姜家橋	賣店一家查不獲賣
六橋里	自陳阿根送局究辦後稍知斂跡
嚴家橋	查無私售
陳家行	查該鎭並無賣店致有蔡松泉陳保和二家私挑烟賣已請三林塘巡局押閉
塘口	紳董查辦認眞尚知儆畏
裕伯題橋	查辦嚴密烟禁肅清
楊思橋	查有鹽店主孫俊照私挑往查逃逸
新橋	查無私賣
三林塘	葉阿長王三大姑娘均燈賣幾烟具已送究
東林	徐竹卿私賣燈吃亦已送究
何家巷	寡婦毛月生之妻燈賣當往查時烟客三人破壁而逸因見兒女悲號情實可憐僅請三林塘巡防局傳保押閉
龐家宅	自周長泉送究後已斂跡矣
平家橋	自錢甸發送究後現無私賣
陸家行	自陶大毛送究封房後稍知斂跡
張家橋	尚稱安靜
金家橋	查無私賣賣店遵章
新木橋	俞順成送究封房後已無私售
楊家弄	查無燈賣
季家橋	聞有私賣往查不獲
高家行	去年往查漫無收束幸嚴局員不時深夜往查尚稱安靜
高橋	地當上寶交界現幸嚴局員時往密查尚知斂跡
東溝 高廟 西溝	地近巡局嚴局員時往密查烟禁肅清

（完）

○縣批照錄　柴炭公所董事夏元壽等稟批　據稟經工程局查送夏阿達等船夥廿一名到案即經研訊並核之舊卷該島山船幫所裝柴炭到滬從前提艙皆係買炭行家派人到船起貨凡大松柴與蓬炭每石扣去錢四文小松柴則每洋扣錢八文自卅一年該幫設立公所成立後請將此項提艙錢一律革除而聲明船艙之貨可令船夥自提不必勞行家夥友之力以必需船夥之力用其力而不酬其勞此艱苦力營生豈能甘願與僅各船夥供稱公所成立之後亦有提艙錢文係照前核計公所與船夥各分一半數年來彼此相安乃本年忽欲概歸船夥全然出力而不名一錢是以大衆不願等語凡物不得其平則鳴無惑乎有正月廿九日滋鬧之事也現在該董夏元壽等請嗣後每次每名除辛工外加給酒資一角以償其勞力等語尚屬合宜此項酒資一角是否船戶格外加給抑即有提艙錢文內撥付殊欠分明總之旣有歸奉仍須將提艙錢文照舊核計以一半歸公所辦公益之需以一半歸船夥酬力之勞方爲平允而免爭執公所己辦公益之事究有幾起必須核實以昭衆信不則人言可畏一經告發恐不能辭咎也凜之切切

瑣聞

◉城內◉

○官事　出使德國欽差廕午樓星使昌剗已陛辭請訓由都乘江亨輪船准昨日來申假滬中西客棧爲行轅本縣李大令得悉之下已飭差迎迓矣　長江水師邁督程從周軍門抵滬之後在洋務局爲行轅昨晨道台蔡觀察暨李大令均至行轅稟見　江北巡警局總務科長淦淮揚海道發落委員吳祖恩昨日到道稟謁　候補知縣鍾懋稟謝奉委華洋交涉提調差

○串放白鴿案　北新涇巡局前解沈心田控兆老雲周鑾如串放白鴿等情到縣奉李大令升訊沈供去年六月十一鑾莊老雲周鑾如爲媒買張月堂之妹三寶爲妻出洋一百五十元張出立字據三寶即于七月十一早逃逸求究昨周二人推諉尚有錢紀堂說合並據十八圖地保馬天榮供周鑾如住小的圖內前欲開賭經小的喝阻今在伊家抄出腰刀鐵尺呈案大令判周責四百板收押莊交保速尋三寶到案訊奪

○公司失竊案　浦東英國烟公司賬房內失竊現洋八十元鈔票六十元稟由總局飭拘送該公司巡丁顧廷山到案訊稱賭房內無人欲宿門外國鎖鑰鎖該號配有鑰匙的門籍洋小的看守大門賊從後面出入大令判交差查辦

○判責竊賊　張長發前日偷竊楊潤蒼家門扇地板交與專收賊贓之戴國才得錢八百五十文被失主認明扭到一路警分局報請吊贓提案訊辦昨奉游邁官升訊張長發供認竊賊實屬不知竊贓出錢買求宥判竊賊張長發笞責三百板戴國才三天再辦應國才斥釋

○限期到案　海門人沈其昌前月扭婦人李高氏到一路警局控稱拏弟婦被該氏賣得洋三百元曾經訊交官媒收押現交在案飭有某紳作函到局謂寡婦李高氏青年守節撫育遺孤李德恭成立現已習業守節至今已有十餘年素不干預外事藉針線度日今該沈其昌捏詞誣控誘賣弟婦希圖索詐敝鄰胡姻康鄭少卿等諸君均願列名具保等語別駕當晚復訊擬李高氏供沈其昌之弟婦沈易氏爲伊弟其祥故後缺少喪費由易氏之父易某主據賣與袁姓據上並無婦人列名尚立中證簽押毫不相干求鑒沈其昌供李高氏旣供弟婦之父可據出賣以下易某即日到滬可以邀請到案質證別駕准限三天速邀易到案訊究

◉南市◉

○幾釀火災　昨日午前十時南市泉漳會館碼頭小工徐嘉生家因待花神放炮遺在隣近公茂柴炭行棧房內以致烟霧迷騰幾釀巨禍原卒由巡士帮同救熄僅燬炭數十簍當將徐及公茂行伙祝源振拘至工程局孫廣梅明府訊判徐罰洋五元充公

○自行報捐　番業認捐所巡丁方乘雲在大達碼頭查見大生輪夥季再郎車運帶貨上輪並未報捐向查該夥反毆由兩造扭至工程局孫廣梅明府判季罰洋一元充公著自行投公所報捐

○失竊報局　洞庭山碼頭嘉實船戶王潤生前晚失竊所裝洋布客貨四十餘疋昨已報請總工程局飭緝矣

◉英租界◉

○持刀剁衣　住居英租界天津路八十七號之張某前晚行經盆湯弄左近突被流氓用刀戳傷耳根幷被剁去狐皮馬褂一件當即報請捕房飭探在滿庭坊押舖內吊出原贓稟明捕頭奉飭赶緊緝匪解究

○協緝逃犯　昨晨法捕房逃逸押犯張强寶黄阿犯陳洪生三名業經法總巡將該犯等小照送請英捕房一體協緝

○華捕犯竊　老閘捕房二百七十九號華捕郭桑生亦公弃虹口捕房八百零八號華捕金標犯竊不法昨奉卜總巡論將該兩捕一併斥革

○不法棍徒　去年夏間有等不法棍徒專以銷鐵藥水潑在婦女身上頓時皮肉汚爛迭經捕房通飭探捕緝拏未獲前晚忽賴陳耀卿與炒麪館學徒徐阿錫將前項毒水潑在妓傭周小妹雉妓王張氏綢皮衣上衣面立時爛碎手指受傷爲包探葉長亭拘獲於昨解堂請究並據葉探稟稱陳耀卿自穿之棉袍上亦有是水爛破痕跡請爲澈究徐供係陳耀卿起意陳供此水係南京路點石齋印書房內之陳林送給等語襄讞員李寶仙司馬得供以藥水潑人爲害最烈自應從嚴根究以杜後患即商之英繙譯佛君判將徐等先行架號一禮拜發福州路犯事地方示衆一面飭將送給藥水之人到案訊究

○流氓搶物　婦人錢袁氏控流氓王法生搶去金押髮等情由探沈阿岳將王解究中西官研訊之下以王不法判押西牢四個月滿日原主又命王氏控流氓陸阿炎搶銀押髮由探獲解公堂訊實官判押一個月以儆

○宕騙欠款　萬裕莊控李杏芳李松高等欺騙銀四萬四千兩一案由捕房解奉中西官訊判限一禮拜算賬在案昨經公正人王泉水等將算賬情形稟請公堂將李等帶案復訊據供原告所控四萬四千兩查得放出各賬有四萬八千兩可收實無欺騙情事應請究評中西官得供以原告所控不實本應究評姑寬將案註銷

○會訊賭案　老閘捕房四百零八號三道頭華捕王阿四糾同賭棍在同安里二百九十八號妓院內聚賭由探劉森堂等將該院鴇婦王阿巧等解請公堂訊明論將該捕先行斥革在案昨由捕房將該華捕與王鴇等一併解請復訊王襄讞會同英巴副領事訊據正押之賭徒王金生等供稱是晚係某阿四抽頭不敢說謊王阿四延程安素律師上堂辯稱老閘捕房所有四百六十四號四百六十號四百零八號三華捕人皆稱呼巡捕阿四王金生等祇認稱巡捕阿四並未指定四百零八號應請堂上察核旋擬華探蔣文炳投稱是晚七句半鐘眼見該革捕在三馬路同安里經過西官會商之下以王鴇不應容賭博判先發管女所一個月餘人一幷帶回捕房候下禮拜一再行研訊

◉法租界◉

○售賣和水牛奶　辛牲公司洋人投案稟稱長順牛奶棚主季紹裘之夥張桂生持牛奶在市售賣並無照會故祇拘住鉅牛奶中和水三分之一況前已罰過三次今又有意混售於衞生有礙今將季解案請訊張供此與小的無干須問棚主可知季供自知不合懇求免究聶司馬判張開釋季罰洋四十元充公

○蟻棍盜賣地皮　在法界開設老虎灶爲各著名蟻棍部招福專以誘拐販賣婦女小孩爲事歷經英法兩廨枷責禁押有案可查昨日有縣差薛順投案稟稱部現又盜賣水爐公所地皮請移訊辦司馬飭探將部提到交來差帶去訊辦

◉美租界◉

○拘獲盜犯　虹鎭某鄉民家前晚三更時被盜搶刼該處巡防局聞警派勇追捕拘獲水正方嚴成裕兩名搜出衣飾等贓物多件昨爲哈爾濱捕房八號副捕頭聞悉飭探至局將二盜犯帶去候查有無別案再行送回解縣訊辦

○口角互毆　西華得路某西飯店出店馮密根昨與同事徐咸成生保蔡國良等在樓揩洗地板不知如何忽然口角互毆馮被毆倒跌傷由店主車送捕房捕頭飭送醫院醫治候查核辦

◉北市◉

○聚賭判責　前晚王家宅范阿大家聚賭由巡士拘入三路分局德正巡官判責二百板具結開釋

○抗拒巡士　光昌肥皂廠主董合芳因不交定貨被人在上海縣署告發屢傳不到前日李大令派差至三路分局協同巡士地保往提董膽敢抗拒撕破巡士制服爲巡邏隊幫同拘局德正巡官判令賠償制服交差帶回訊辦

○是否拐匪　江北人陳福生扭朱懷來供因新正同賭起釁挾嫌誤控云云孫正巡官諭一併押候訊辦

○幸未成災　昨日午時閘北普園弄後張炳泉草屋炊飯遺火當經衆隣幫同救熄幸未成災

○還押覆訊　祁二程煥庭代顧茂記包步裕運動巡警總局馬路工頭騙去洋八十餘元一案已誌前報昨經孫正巡官言解總局孫裁判提案研程供此事由在局當差之俞某經手現在告假回籍云云官判祁程一併還押候俞姓到案覆訊

投書

前見貴報載鄙詢璞爾生無綫電報有限公司事茲見英國寰學新報一千九百零八年十二月四號第三百二十四頁內載有此事譯之如左以備調查之採擇該報云璞爾生無綫電報有限公司現已情甘閉歇派辟克司雷及阿爾蘭兩君爲賬目清理昨日（即禮拜四日）各債主聚議其事於倫敦之沙力斯柏雷旅館云云該電局在英如此窘迫將欲在中國謀取大批生意以償大欲中國郵部宜審愼詳查之

時評三

首唱蘇杭甬草合同不可廢而主持間接借款以破壞江浙兩公司完全自辦之局者非二年前之外務部乎然當時之外務部猶不敢全忘借款造路分爲二事之言而於借款合同中聲明此路有數段工程經國家允准已由本處地方建築又於第十七款中劃分建造工程時之總工程師與工程造竣後之總工程師爲二事猶恐工程造竣後之總工程師其權限有所未明也乃避去養路管理之名而定之爲料理當兩公司所以能勉强隱忍者賴有此耳不意郵傳部乃抹去合同之意而偏欲諉料理二字推廣洋工程司之權限吾不知郵傳部何仇於兩公司而竟倒行逆施若此

預備立憲公會報　冊 每冊 五 全年二十四冊 元三角四分 郵費

公民必讀初編二編 各一冊均一角五分

日本憲法詳解四角

選舉法要論一冊四角

諮議局章程講義

地方行政制度

憲批從廉運費外加 各大書莊均有寄售

購畫集諸君鑒

各埠來函多以神州國光集相詢該集非本局所輯印蓋另有國光社在至本局所印畫集爲中國名畫第一集第二集係已出版其第三集亦不日即可發行未蒙遐多有不及週復而諸君有誤會之處又不能不登明因特登報奉答 有正書局啓

中國名畫出版廣告

唐楊昇雪霽圖幅○元王叔明青卞隱居圖幅○元陸天游丹臺春曉圖幅○元吳仲圭墨竹幅○明文徵明溪橋策杖圖幅○明董香光山水幅○王煙客倣大痴山水幅○王麓臺倣大痴山水幅○王石谷荊浩山水幅○王石谷山水畫冊○御題南田畫冊○羅兩峯妻方白蓮夫人畫杜鵑花幅○全年一份共十集以上中國名畫第一集

唐尉遲乙僧畫天王像横幅○宋管仲姬竹亭高逸圖横幅○明沈石田山水倣古九段錦畫冊○明唐六如山水雲槎圖卷○明仇十洲山水雲槎圖卷○王麓臺倣倪高士設色平遠立軸○王麓臺倣大癡山水立軸○王石谷畫冊○御題南田畫冊○○湯雨生桐蔭書屋橫幅○戴醇士山水卷 以上中國

名畫第二集定價一元五角全年一份

共十集洋十二元郵費不加

惲南田山水冊 紙本墨筆山水八開題字八開共十六頁王氏寄青霞軒藏本全册定價一元二角郵費五分

董香光山水冊 山水八開題字十開爲香光生平得意之作共十八頁平等閣藏本全册定價一元二角郵費五分

王石谷洞庭秋色長卷 有翁叔平相國題誌分印爲六張每張一角

惲王山水合冊 南田墨筆山水四開石谷山水八開合爲一冊誠精妙之品現爲陶齋尚書所藏

王廉州仿董北苑溪山蕭寺圖立幅

王石谷北溪草堂圖 金罕伯尊郎藏

石溪上人疊峯山水立軸

沈石田山水秋林雅集圖立軸 此幅有同時多人題誌因過長僅印其半平等閣藏一角

王麓台倣巨然山水立軸 題誌甚多爲麓台精品

文徵明山水
惲香山山水
王石谷仿大癡山水立軸
吳墨井乾坤一艸亭圖
石谷仿燕文貴江岸圖 二
沈石田山水九段景 一至六
石谿上人仿子久山水
以上每種洋一角
王石谷竹林棲雅圖大幅
王石谷仿天游生山水軸
王廉洲仿梅道人溪亭山色圖
御題仇十洲畫臘梅水仙大幅 此書亦內府舊藏有高宗多次題跋與董畫爲對幅 所畫蠟梅水仙竟與西法無異生意潑潑可寶也用阿羅版三尺之大幅 匋齋尚書藏
御題董香光婉孌草堂圖大幅 此書董香光生平精妙神品之作向藏內府有高宗御題至數十次之多並用阿羅版精印第一三尺之大幅 匋齋尚書藏
近今上宣統皇帝二尺餘大幅御容
以上每種洋三角

批發例現洋十元者八折廿元者七折現洋五十元者六五折外埠函購原班回件

總發行所 上海望平街○北京廠西門○蘇州都亭橋 有正書局

竹簡齋二十四史半價出售

是書係武林竹簡齋之本用中國連史紙石印紙張潔白字跡清楚每部二百本另附史姓韻編四本原定價洋四十元茲特別減價每部只取半價洋二十元不折不扣辱承賜購請移玉至上海棋盤街代售處 **商務印書館** 購取可也存書無多幸勿交臂失之外埠函購寄費照加一成

上海私塾改良總會幹事沈覆彪蒙書室書

彪蒙書室執事鑒初八九兩日迭覩貴書局刊登時報之告白甚滋駭異敝會爲籌款改良私塾學生書籍及提學使所用課本何以[illegible]貴書局出版書籍以不能適用爲學部及提學使批斥因學界知敝會何[illegible]採用以自取戾故爲大言[illegible]貴書局[illegible]私塾改良四字並修改原書以冀合用無如貴書局既之不理敝會不得已而登廣告非有仇於貴書局也但[illegible]貴書局及貴各學界二事爲敝會應盡之職改與不改其權固非敝會操之貴書局亦無須嘵嘵也還希察之

上海私塾改良總會 沈君亮棻鑒

覆書誦悉君既自佰同人又皆用嘵嘵爲催云敝處各書概遭批斥此等挾嫌誣陷之言不可不辨私塾課本除學部及遼寧提學司尚未奉到批覆外其實江廣東河南江西湖南江蘇等省提學憲均以此書爲適用深資嘉許間有數條批令修改之處遵已大加改良並另印單行本將教科教授析爲二種與原書相輔而行同人志在教育豈有不力求精善君所有所見仍不妨來函指教同人第不受勸崇未肯不受良言萬不致記念前嫌自護其短然君亦宜力維教育自愛名譽彼此皆學界中人不敢不獻其忠告惟明達鑒之 彪蒙公司謹啓

保我子孫

裕麒大善士殿晚血氣未定性好冶遊每當歡會必以洋烟爲採戰之助頗能持久竊以爲春藥中之無上品也不意日積月累煙霞之癖成矣中而花柳之情淡於外印夫婦之愛情亦不覺爲煙所奪矣偶一發奮非惟無向時之能力而且若敗軍之將望敵披靡始知烟之害人深於鳩毒也因而絕意戒脫無奈烟癖未除而頹靡更甚始則有感而遺繼則無端而滑膝下蕭然每念宗祧不禁汗下去春購得先生亞支奶戒烟聖藥三服之餘舉凡遺滑等症與烟癖俱除今內子又復占懷姙之喜曉將來子孫繁衍則皆先生亞支奶之功效也敢不鳴謝以彰盛德云云 山東思補軒主人頓首

奏辦江南振捐公益彩票頭彩四萬元 第念七會二月十六日開彩另增附票頭彩一萬元二月十二日開彩

本總局奉南洋大臣兩江總督奏明辦理現設票三萬張每張十圓售洋六元以八成派彩計中彩有四千零四十張之多較各省彩票爲優按月開彩奉南洋大臣派委大員及公正商董莅臨監視以昭大公第五十三會副票二月念二日開彩先此佈告俾早周知所有中式紅票照本總局對號審實足兌洋諸君購票請赴上海南市大碼頭便是特此布告本局外埠分局南京府東大街漢口武昌[illegible]蘇州閶門內天[illegible]杭州分局設在[illegible]

感謝中野醫院

中野醫院長中野貢先生父子原係日本下關醫院長應滬上同志之請辭職來滬設醫院於虹口新北山路十六號洋房以便華人就診先生研精醫學淹通各科其履歷名譽非片語所能盡開院已逾三載凡以內科外科女科兒科眼科耳鼻咽喉科毒門各病求診者無不手到病除有此聖醫實爲地方生民之幸福也予等合家患病仰承先生治愈深感之特爲登報佈告代表者長謝忱爲患病者代介紹內衙亦女醫生及華語女通譯男女就診者均極便先生午前門診午後出診 周碧孚 周鴻孫同啓

東京富山房書局上海支店各種地圖書籍廣告 本店設在上海英租界棋盤街平和里內高陞棧內

萬國形勢指掌全圖	二元五角
支那疆域沿革圖	三元二角
大清帝國分省精圖	二元五角
漢譯世界讀史地圖	二元五角
世界現勢指掌圖	二元五角
大清帝國全地圖	七角
大清國最新圖	五角
地文人文全地球圖	七角
漢文論理學講義	八角
普通學講義全書 最新生理及衛生學	一元三角
威廉蘇學博士原書 幾何學教科書 平面之部 黃際遇再譯	一元二角
日本歐美教育制度及方法全書 學校管理法教授法各科性質互交之關係	八角
日本歐美教育制度及方法全書 日本現行教育制度	八角
日本歐美教育制度及歐美教育制度及沿革	八角
歐美方法全書 日本與學經驗	八角
日本歐美教育制度及方法全書	二元二角
漢文日俄戰記	二元四角
萬國史綱目	二元二角
最新英和辭典	九角
日清對譯算術教科書	一元一角
漢譯西洋通史	二元八角
漢譯單級教授法	六角
漢譯衛生一夕話	八角
漢譯最新物理學教科書	二元八角
日語新辭林	七角
漢譯法學通論	三元五角
漢譯數學教科書 算術之部	一元五角
漢譯家政學	九角

另有和文書籍不及細登另有目錄以上書籍地圖零售批發均有特別折扣格外克己外埠函購原班回件此佈

晨風閣叢書二期出版 國朝詩別裁續集徵詩廣告

第二期現已出版濾刊閨秀詩鈔三期以後又丞王輯登課野集兩種鐵儀記入境盧未刊詩稿內容豐富校印精良排印無多定閱從速一切程章詳載第一期不贅再本社新輯○國朝詩別裁續集繼沈歸愚先生初集自乾嘉下至光緒朝止凡已逝諸名家詩稿無論已刊未刊海內藏書家有願精稿本寄即認爲編輯員錄登芳名書目悉照沈氏別裁體例又晨風閣叢書所收門類甚廣凡經學史學以及筆記雜鈔皆可刊錄如荷賚邀不至失又未刊稿須將書名行述撰三五行寄下此書恐係吳君夢蘭稿本爲寄京青歷番館沈太伴收不誤 貴邀諸君是以定閱函寄京香爐營頭條 一月爲原書同志

新學會社

各種五彩圖　農學叢書　農業叢書　中學堂用書

再版二十世紀中外大地圖 厚紙八元 薄紙七元 ●二十世紀中國大地圖 上三角半 下六角 ●世界現勢圖 一元六角 ●東洋歷史地圖 七角半 ●天下最新全圖 六角 ●世界全圖 ●亞細亞全圖 ●中國全圖 ●直隸省圖 ●盛京省圖 ●吉林省圖 ●黑龍江省圖 ●廣東省圖 ●福建省圖 ●河南省圖 ●山東省圖 ●湖北省圖 ●西藏圖 ●浙江省圖以上每張一角 ●寧波府圖每張五分 ●蘇省古圖四元

●農學新書 一角五分 ●肥料學 三角五分 ●土壤學 三角 ●氣象學 五角 ●農業經濟學 四角 ●栽培汎論 上下六角 ●栽培要說 一元二角 ●植物生理學 四角 ●畜產泛論 六角 ●肥料學 ●養蠶新論 五角 ●實驗解剖論 六角 ●肥料論 一角五分 ●桑樹蟲害論 三角 ●栽桑新論 六角 ●養蠶必讀 二角 ●實驗養蠶法 二角五分 ●蠶病消毒法 五角 ●實驗病理

●國學講義 五角 ●生理學 八角 ●萬國史 四角 ●法制理財 五角 ●新著算術教科書 一元五角 ●小代數學 八角 ●新撰幾何教科書 精裝一元 並裝八角 ●幾何學教科書 平面 八角 ●幾何學講義 七角 ●三版算術代數二樣之解法 精裝八角 ●立體幾何 二角 ●平面三角法 三角 ●球面三角 五分 ●物理學計算問題詳解 四角 ●測繪學教程初編 五角二編五角 ●普通實驗化學 五角 ●化學器械 二角 ●日之化學 ●物學教科書 一元五角 ●動物學教科書 八角五分 ●植物學教科書 一角五分 ●礦物學 ●衛生學

總發行所 上海棋盤街新學會社 北京琉璃廠 漢口 [illegible]

馮鏡如華英大字典預定告白

敬啓者馮鏡如前撰之字典爲同胞所注重經續版二次發出九千部流通海內外是書之精良與否用者皆悉毋庸贅述惟書經售罄屢蒙各處函購無以應之今擬再加選輯趕印特將書價低減俾習英文者易於購取不過收回紙墨釘裝工料而已如欲定購者請速來掛號先收半定發回收條至書成之後購買仍照原價每部六元幸勿遲誤此佈定價每部大洋四元二毫五三元七毫定五十部以上每部大洋四元定十部以上每部大洋四元五毫外埠郵費約加

代理掛號處 上海四馬路廣智書局 香港環商報局 省城十八甫國事報 日本橫濱致生印字館 星架坡總匯報館

改良出品 囍

本公司得風氣之先製爲罐頭食品以期精美價廉因爲各國所愛重必求精益求精講求衛生[illegible]

肉鬆每罐五角○五香燒鴨每罐五角○五香燒肉每罐以上○紅燒牛肉每罐三角○火腿每罐[illegible]○杏花雀每罐[illegible]○炸火腿每罐[illegible]○佳製八寶[illegible]

泰豐罐頭食品公司

及時種桑已見效驗之肥料

本行肥料東西洋樂用已久均有效驗合宜[illegible]

上海二馬路禮和洋行啓

均益彩票展期開彩廣告

第一張彩票得地基值五萬五千元第二張得住宅市房值洋六千元三彩得如意一枝附市房十三間共值五千八百元四彩三張第一張得犀碧老玉如意一枝第二張得小方犀碧老玉山一座第三張得犀碧老玉尺寸徑抱月各值十二萬二千五百元所有彩物價值均由官估定毫無虛飾轉瞬蘇路北線造成彩中房屋地基照舊值價並經編定彩號俱存上海商會及各憲衙門以昭大信惟是原定依本年臘月湖北籤捐開彩並於十一月望前截數因市面不景 各埠現在正值旺銷數復由原請之劉尹錡耕及王法部宣統元年三月隨同湖北籤捐開彩自經此展期所以分寄各處售票 原所有售票總分各所上海南市倉城廂行棧上海如清江淮安揚州鎮江南京及沿江沿海各埠均托經人分售以便各界扶持善類諸君就近購取

李平書 寶希文 汪允宗 同啓

均益廣東全省賭彩票總發行所

十二月十七日開彩 頭彩二萬五千元 每期每張售洋一角半共大票一萬張其號碼係由第一千號起至一萬一千號止以悅買主之意每月開彩一次在本省及上海遵憲派員監督以示大公其票額少而中彩多足飫諸君之雅興也其中彩紅票須由廣東省城本公司印出對號單爲本分局照本分局紅票概由廣東省城本公司發兌本分局經理

新設五彩石印告白

本館所鈐印字畫鑄印五彩石印機器今備石印機器彩印五彩錢票圖畫月份牌仿單等件 本館專聘日本名師精工繪圖 ……

却病强種聖藥

崔氏瓣香廬發行所○秘製人參鹿茸壽芝野朮虎筋海狗腎汁壯陽廣嗣金丹○附送奇藥包治陽痿

效凡少年陰虛腎虧及老年氣血兩衰之人日服小便必少夜必小便者服此丹則精血充盈白髮必黑…… 上海新橋南堍根德里內崔氏瓣香廬發行所啓

鏡面散

有移山拔鼎之能力 世襲雲騎尉浙江方鈞叩

此丹並治九種心胃氣痛服之頃刻斷根凡購於斯必須認明錬雲藥房○服之立效○郵局函購安而無弊

北新街石庫門內○每價每瓶洋二角五分每洋五瓶雙料用羊脂珠粉每瓶洋半元每料六瓶洋二元五角

秘製 肝氣立愈將軍丹

肝氣之症婦女最多或因性暴怒或因春夏不舒致傷肝木從此觸怒即發甚至氣逆不順肝堅如石食不下咽寒熱不安席若不早治變爲頭眩耳鳴目赤胸痛脇脹嘔逆痞氣 ……每料六瓶洋五元 上海三馬路丹鳳戲館後石庫門內錬雲大藥房啓

京都天寶齋藥號 天花柳毒門聖藥 經驗良方 安 甚廣 愈人速

京都天寶齋藥號 ○八下疳化毒丹包愈男女一切楊梅結毒限期永無後患

此丸乃本齋獨得異人傳授良方重用犀黃珠粉琥珀極品上藥製煉 …… 每瓶洋二元

謝謝 羅香廬爲室裡製半夏

啓者僕素體虛弱納食不化氣爲痰咳嗽 …… 特登報端以誌謝忱

大地召租

今有坐落鎮江龍華地方 …… 有意者請至本館接洽可也

專修英文者鑒

本夜學堂專修英文成績素著 …… 本學堂啓

VIROL

偉羅保壽汁

英京倫敦偉羅有限公司 (1)

偉羅汁係奇靈補養身體之食品。男女老幼體瘦弱者俱該服食之乃特以餧小孩使用能健體發長肥壯、凡人疾病後服食此妙汁得速復元氣兼此偉羅汁能治血癆骨軟癆病熱疾痢症等患○每日可服三次飯後每服用一茶匙汁、與小孩減服則遞日均服之必立見其功效如神○偉羅汁超卓別等食品而可代魚肝油、於英國各大醫院得廣使用之。光顧者請認明小兒圖爲貨標。

眼鏡異樣玲巧簡便 新式金銀邊折脚 批發格外克己

本號自造異樣花色金銀邊眼鏡無論 綠白藍片近光老光等均價比衆不同

本號自造各種首飾金銀器皿珠寶翡翠 …… 本號開設上海三馬路跑馬廳

全昌金鋼鑽號啓

女兒要藥

當世有貴藥房發行之人造自來血實爲女界必不可少之要藥余五十無子僅一十齡之女懸情聊勝於無是以十分珍惜詎本原素弱血分甚虧枯瘠之狀不堪注目或云童癆或云痞積亂投藥餌效驗全無近見報紙載自來血之效能因在百歲坊巷貴經理處購取試服之女喜甜味不覺愛吃兩瓶告罄潤澤大加並已增長全身力量此吾女再造之功也用敢函陳惟希 鑑察此頌

五洲大藥房主人財安 鷹橋潘遠邨頓首

發有人造自

健腦丸

三馬路中法大藥房 並各大藥房均有寄售

河南路東亞公司書藥局 虹口濟生堂大藥房

五洲大藥房

五洲大藥房各位大善長台鑒啓者鄙人久患失血之症去冬由萬國大藥房得自來血牛打服之一月有餘面色日見紅潤精神日增頭暈甚輕 …… 藥早交郵局遞下 不勝千祈 …… 新正二十四日回件

棘人郭纜芙稽顙 新寄山東濰縣松園街郭公館爲祝

如意 發藥

派律脫香烟

福德醫生特別良藥

各種特別靈驗良藥

育亨賓固本丹 此乃育亨賓樹皮和合貴重藥品以化學泡製藥性極和平力效異衆專治陽痿不舉等症 每瓶一元五角 每打十五元

爾勞傷藥 專治一切勞傷等症 大瓶二元 小瓶一元

羅買英骨節疼痛藥 大瓶一元 小瓶五角

福德除痰藥 大瓶一元 小瓶五角

英康拿 是藥治氣促喘咳痰中一切頑痰

爾遺尿藥 大瓶二元 小瓶一元

福德止痛藥水 大瓶一元 小瓶五角

亞披爾煙片 大盒二元 小盒一元

以上各藥服法另有仿單載明

經售處 廣州 杭州大井巷口普惠大藥行 南京 鎮江中英大藥 宿遷縣 蘇州 本埠 蕪湖 重慶 香港瑞昌字號 河南 龍南縣 山西 總發行所上海大德國普惠藥行

信義儲蓄銀行存款簡章

本銀行資本一百二十萬元存款利息均係月息凡無定期存款月息三釐半○存三個月者月息四釐半○存半年者月息五釐○存一年者月息六釐○存二年者月息七釐○存三年者月息八釐 本銀行章程甚爲完美因限於篇幅不及備載如欲閱者請移玉駕至鐵馬路橋天后宮對面本行取閱可也此佈

鮮茂洋行賣格

本行開設上海英租界 …… 此佈

華英大藥房啓

本藥房專售醫科用料 …… 特此

金剛百鍊丸

至效手靈 釋教眞方 不敢斂藏 夢遺滑精 服後安康 環球無雙

同胞注意 遺精聖藥

遺精一症患者甚多 …… 上海 …… 大藥房廣告

要件

南京勸業會事務所成立報告及演說稿（續）

▲坐辦陳演說稿

中國爲四千年文明古國飲食衣裳宮室器用文化之開中土最早車有指北漏可知時刖製器尙巧自古然也惜後世矯文返樸勤以高曾矩矱爲尙而奇技淫巧有誅遂致苦窳拙敗而不之恤良由閉關自守不知以研究爲改良以競爭爲進步無怪事事落人之後也雖富有天產而農林失植利少因天寶藏不興貨多棄地又無其大資本之工業不求爲托辣斯之大商家實業不振職至貧弱果孰執其咎哉歐美列國富强進化次序大抵由農而進於工由工而進於商又由工戰而進於商戰以中國工商與他國工商戰必敗之道也商工既敗雖有强兵無能爲力欲求不敗之道必先研究商戰之術則賽會其首着也英國一千八百年在倫敦首創賽會英之工商發達獨先殖民地亦最廣法之巴黎德之柏林奧之維也納相繼開賽各都亦同時相繼興盛日本舉辦勸業會目的專以改造土貨行銷外國抵制外貨流入而商業以之勃興此東西國賽會所由來也白人自哥倫布尋得美洲後初不過數人數十人經營公司厥後自東紐約錫加哥波斯頓迭次開會以迄於西市面之興恆與賽會爲終始英屬之新嘉埠檳榔嶼法屬之安南尤以勸業會爲殖民地之主動力西人有言英雄以造世界爲己任建造世界以賽會之力爲最大蓋賽會者聚集多數人之心思財力論比恊材成事較大獲益尤多以視管子之分士農工商各爲一鄕者其利益自不同也前此中國不知其故商埠之大如天津漢口香港青島上海等處被外人租佔放棄權利受其法律範圍後悔何及此舉之力不惟足以振興南京城北市面大帥遠見所及方修甯省鐵路此會即爲鐵路紀念可也世界商業本以鐵路輪船銀行等事爲最有勢力之機關然無賽會則鐵路輪船銀行等事不過利其固有焉能發達況此會對於學界成績爛然則有教育普及之効對於農業研究墾牧則有大興地利之效對於工業則搜取原料可以改良製造對於商業陳列物品一若廣登告白他若轉運公司保險公司銀行商店旅館戲館等均可同時興辦其利有不可勝言者而且器械雜陳足以研究兵工製造之事業則鼓勵精神發揚皇威而軍界受其影響改良風俗補助教科操練立憲議會之國民而社會受其利益啓於　朝政小之增長國稅大之鞏固邦交皆於是乎至廣集財力大興工作曾通人民之饒利益更不必言矣吾國庶政方新如練兵興學巡警局所均關消費顧實業不能進步恐財政日匱庶政亦不可終日刖潑憂方深也大帥考察政治以還鄙人之長補己之短於庶政而外尤注重實業一項凡可以興起實業者無不實力擧辦而尤注意於勸業會者良以江南地勢輪軸交通又處揚子江之中流商業繁興斌日可待且公園地處城北濱臨後湖開城通湖種樹修路便成勝景爲之設牧畜場跑馬場植物場花圃等項又創建築公司布置一切皆以佐勸業會之興盛者也惟此會爲南洋第一次不敢張大其事故賽品限於本國國外之物則列入參攷館還期各省協贊會董事會設法出品陳賽以副我陶憲之期望凡我同人住居南洋一帶地方尤宜視爲切己之事南洋之榮辱即一身之榮辱今日之會承諸公負臨其熱心贊成可知下走材疏學淺又無商業經歷全賴諸公戮力維持旣認爲應辦之事必矢竟成之志抑記有之凡事豫則立西哲有言事功之大小視思想之廣狹爲衡一事之成全在未開辦以前一開辦而事之成敗已決不能復易矣現當籌辦之始可不其難其愼冀底於成惟願諸公賜教匡其不逮則幸甚（完）

中國國籍法草案

第一條　子出生時父爲中國人子亦取得中國國籍

第二條　子出生時其父雖已死去臨死時父尙爲中國人則其子仍取得中國國籍

第三條　父母何國國籍無可查考或竟無國籍者母爲中國人則其子亦取得中國國籍

第四條　子之父母均無可考或均無國籍子從出生地之國籍

子之生地倘亦不明則從發現地之國籍

第五條　外國人之女子爲中國人之妻則取得中國國籍

第六條　外國人得民政部尙書之許可後可以歸化中國取得中國國籍但非具備左列條件民政部尙書不能許其歸化

一　有住所於中國延續至十年以上者

二　年滿二十歲以上依其本國法律有能力者

三　品行端正者

三　有餬口之資或有藝能足以自立者

五　無國籍者

六　曾有國籍取得中國國籍後當失去其國籍者

第七條　左列之外國人如在中國有住所則雖無第六條第一號之條件亦可准其歸化

一　其人父母曾爲中國人者

二　其妻曾爲中國人者

三　在中國出生之人

四　延續至十年以上在中國有居所者

前項第一號至三號所擧之人非延續至三年以上曾於中國有居所者不得准其歸化但第三號所擧之人如其父或其母亦係生於中國則可准其歸化

第八條　外國人之父或其母係中國人其外國人現於中國復有住所則雖無第六條之第一號第二號及第四號之條件亦可准其歸化

第九條　於中國有特別勳勞之外國人可不拘第六條之規定由民政部尙書奏請欽准歸化

第十條　外國人之妻不得離其夫獨自歸化中國

第十一條　凡許可歸化須宣示於政治官報未經宣示不能以之抵抗善意第三者

第十二條　外國人備有左列之資格者可由其父母之報認取其中國國籍

一　照本國法尙未成丁者

二　非外國人之妻

三　父母之中先報認者爲中國人

四　父母同時報認者父爲中國人

第十三條　凡其夫取得中國國籍其妻亦隨之取得中國國籍

前項之規定如其妻之本國法與此互相反對則不適用此規定

第十四條　凡取得中國國籍之人之妻因前條之規定未曾取得中國國籍以後雖無第六條之條件亦可准其歸化

第十五條　凡取得中國國籍之人之子據其本國法尙係未成年者之時可隨其父或其母一同取得中國國籍

如子之本國法對於前項有反對之規定時可不適用前項規定

第十六條　歸化人及歸化人之子亦己取得中國國籍者不得享有左列權利

一　爲國務大臣

二　爲樞密院議長副議長及顧問官

三　爲宮內勅任官

四　爲欽差出使大臣

五　爲陸海軍之將官

六　爲大理院正卿少卿及會計檢查院長及行政裁判所長官

七　爲帝國國會議員

八　此外各種法律明載不准享有之權利

第十七條　前條限制如係因勳功欽准歸化之人自取得國籍之日起經過五年之後可由民政部尙書酌量奏請解除此外各種取得中國國籍之人非經過十年之後不可

第十八條　中國人之女子與外國人結婚因之取得外國國籍者失去中國國籍但須得中國官憲之許可後方可結婚

在中國內地結婚者由各地巡警官長許可在外國者由中國領事官及公使許可

第十九條　凡中國人欲入外國國籍者須先請得中國官憲之許可未曾得許可者無論如何情形仍不失爲中國人

在中國內地者由各地巡警官長許可在外國者由中國公使領事許可

第二十條　中國人之男子非有左列資格官憲不能許可其入外國國籍

一　無錢債糾葛者

二　現在非在陸軍服役者

三　無在陸海軍服役之義者

四　有官職之人已將官職辭去者

第二十一條　得中國官憲之許可並取得外國國籍後即失去中國國籍

第二十二條　已失中國國籍之人妻及其子隨其人一同取得外國國籍之時喪失中國國籍

第二十三條　中國人因其生父之報認取得外國國籍之時喪失中國國籍

第二十四條　因與外人結婚喪失中國國籍者離婚之後如在中國有住所則得民政部尙書之許可後仍回復中國國籍

第二十五條　照第二十一第二十二條之規定已失中國國籍之人嗣後如欲復得中國國籍須在中國設有住所并經民政部尙書許可之後方可復國籍歸化人以及歸化人子於取得中國國籍後復行喪失以後即不能適用前項規定回復中國國籍

第二十六條　第十三條第十四條第十五條之規定亦準用於前二條之時

第二十七條　中國人取得外國國籍後所有外國人在中國不准享有之利益此項人員亦不得享受

第二十八條　本律自本年施行

國籍法施行法

第一條　自本律頒布以後所有出籍入籍之事一槪須遵守本律

第二條　凡本律頒佈以前所有兼有中外兩國國籍之人自本律施行之日起限於三年內自行選擇一籍呈報民政部核准存案

第三條　本律施行後三年內未能選擇呈報民政部者一槪仍視爲中國人

第四條　中國人取得外國國籍後所有在中國外人不能享有之利益限於三年內變賣淨盡如不變賣或變賣所餘者一槪充公

報告

大清上海郵政局無法投遞之郵件

何處來	何人收	何處來	何人收	何處來	何人收	何處來	何人收
天津	韓景棠	樟樹	葛和卿	梧州	李德賓	餘姚	岑大發
江浦	余少樵	九江	高載如	如皐	黃勵生	海鹽	何順官
崇明	薛志雲	廣州	盧仲明	台州	徐秀生	北京	舒省三
江陰	李慰增	鎭江	吳達文	餘姚	樂忠德	寧波	張財寶
武林	葉叠元	蘇州	吳富梅	廣東	陳耀通	鎭江	餘茂號
長興	朱栢熙	九江	勞厚生	鎭江	胡雨九	揚州	王寶祥
丹陽	乾發號	潮陽	蕭　賓	陳墓	陸崇由	嘉興	喩潤生
徐林	夏連爵	嘉善	黃桂祥	慈谿	葉文林	鎭海	方魯乘
南昌	彭鶴儔	清遠	林玉棠	廣州	梁德鄰	無錫	郭妙生
無錫	周壬喜	常熟	張志銓	無錫	寶乾森	九江	大源長
鎭江	俞少泉	湖州	許吉甫	無錫	義興盛	江山	汪文英
蘇州	吳連生	保定	胡文山	揚州	周寶泉	揚州	嚴少卿
南京	李春山	廣東	梁善天	香山	鄭鏞祺	無錫	周伯華
鎭江	尹健助	霜羅	陳梅卿	通州	唐炳生	蘇州	程彝廣
福州	貽馨	嘉興	譚仲經	蘇州	馮公山	蘇州	吳傳梅
寧波	史三寶	南京	湯壽亭	南京	趙竹君		

商務

叫莊

昨爲本埠怡和洋行叫莊拍賣之期其拍出各貨之價目茲特照錄於左

（羽毛）桃紅人馬每疋	十七兩一錢四
太紅人馬	十五兩九錢九分
新綠人馬	十六兩八錢六分
金黃人馬	十五兩二錢
深洋人馬	十五兩五錢
淡黃人馬	十六兩四錢
桃紅鶴牌	十六兩九錢六分
大紅鶴牌	十五兩八錢一分
新綠鶴牌	十六兩六錢
（羽綾）元色雙鳳	十二兩六錢四分
元色馬頭	十四兩二錢一分
元色象牌	十二兩三錢五分
元色虎牌	十六兩二錢
（嗶嘰）大紅馬頭	七兩九錢五分
大紅雙鳳	七兩八錢
大紅虎圈	七兩七錢
大紅虎牌	六兩五錢一分
大紅單鳳	六兩八錢九分
（每碼價銀）	
（色呢）大紅單鳳呢	七錢六分
新綠單鳳呢	六錢八分
大紅雙鳳呢	七錢七分三
洋藍單鳳呢	七錢六分
（西緞）狀元牌元西緞	四錢
四喜牌西緞	四錢一分五
神童牌西緞	三錢九分五
彩麗牌西緞	四錢五分五
有餘牌西緞	四錢七分
（每疋價銀）	
（原布）八磅藍盤	一兩九錢二分五
七磅藍盤	一兩九錢九分
（市布）八磅四號販布	二兩二錢六分
八磅四價幅	二兩九錢零五
八磅四藍鑪	三兩一錢四分
八磅四紅盤	二兩六錢六分五
八磅四紅鑪	三兩零一分
八磅四紅瓶	三兩一錢五分五
八磅四藍鑪	三兩一錢
八磅四單瓶	三兩二錢一分
八磅四藍瓶三D	三兩二錢四分
八磅四雙瓶三丁	三兩四錢五五
八磅四藍雙瓶	三兩五錢
十磅紅七子	三兩二錢四分五
十磅、鑼	三兩二錢四分五
十磅團鑼	三兩三錢
十磅藍瓶三D	四兩一錢二分
十磅藍鑪	三兩六錢七分五
十磅藍盤	三兩四錢九分
十磅煳脂虎	四兩一錢五分
十磅眞培利	三兩七錢三分五
十磅日利千金	四兩○七分
十一磅彩人船	四兩二錢一分五
十一磅彩鑪	四兩六錢七分五
十二磅彩盤	四兩七錢五分
（細布）十二磅人面鳥	四兩○九分
十二磅雙梯槍	四兩一錢二分
十二磅人槍牌	四兩四錢七分五
十二磅人象	三兩六錢九分
十二磅人砲鑪	四兩三錢
（粗斜）十四磅人馬車	三兩八錢四分
十四磅人象	四兩零五分
（細斜）三十碼電車	三兩三錢零五
四十碼電車	四兩五錢九分
三十碼單兎	三兩二錢
四十碼單兎	四兩三錢一分
（漂布）藍一等	五兩四錢五分
金一等	五兩七錢二分
（洋標）七磅紅瓶標	二兩三錢零五
二四藍五蝠	二兩四錢零五

本埠布疋物價表

匯票

十二日各國匯票價目如左

大條銀	二十三辨士十六之五
	二十三辨士十六之九
英倫電匯	二先令三辨士十二之一
又　現匯	二先令三辨士十六之九
電匯四個月票	二先令三辨士十四之三
銀行買進四個月匯票	二先令三辨士十六之十五
又　六個月匯票	二先令四辨士十六之三
帶根匯票四個月定貨	二先令四辨士十六之一
又　六個月定貨	二先令四辨士十六之五
法國電匯	二法郎八九二之一
四個月電匯	二法郎九五
六個月電匯	二法郎九七
德國電匯	二馬克三五
四個月電匯	二馬克四〇
美金電現	五十五元四之三
四個月電匯	五十八元八之一
香港電匯	七十五兩四之三
日本電現	八十八兩四之一
三十日東匯	八十七兩四之一
印度匯票	一百七十二羅比二之一

金市

十二日收盤金價如左

現貨赤金	四百二十六兩
遠期赤金	未開
足赤條金	四百三十二兩
沙金合赤	四百三十五兩

錢市

昨日北市銀拆及銀銅圓錢價併錄於左

龍洋	七錢二分六厘
英洋	七錢二分九厘
本洋	九錢五分
小洋	六錢六分七釐
銀拆	八分
洋找	七錢一分八釐
錢找	一千文
銅圓	一百七十六千文
市錢	一百五十一千文
衣牌規銀	一百七十五千文
衣牌大洋	一千二百八十文
衣牌小洋	一百十八文貼水十文

金融

十二日銀行市面如左

英洋　開盤七錢二分八釐七五　收盤七錢二分九釐

銀拆　開盤九分　收盤八分

轉帳　八分　掛牌五分

標金　開盤四百二十五兩五錢　至四百二十五兩　午市四百二十五兩七錢五分　至四百二十六兩

（銀行進出交易）

德華　買進香滙三萬元價係七錢五分零八七五

股票

昨由交通公司報告各種股票價目如左

公和祥　股票現盤	一百七十七兩半
藍格志	八百兩
招商局	一百十二七兩
耶松	八十八兩
電車	八磅半
德律風	六十二兩

紗市

本廠棉紗現紗存底太枯各紗廠因日夜紡紗以解正月間拋出之棧單貨故期盤價較期紗相去一二兩價之上下茲將行情如下

十六支紅團龍大包	九十七兩五錢
又　藍龍	九十四兩五錢
又　雙龍	一百兩
又　雲龍	九十五兩五錢
又　雲鶴	九十六兩五錢
又　財神	九十四兩五錢
又　天官	九十八兩七五
又　鐵毛	九十六兩五錢
又　雙虎	九十八兩
又　三星	九十八兩
又　和合	八十九兩
又　牡丹	九十六兩五錢
又　丹鳳	九十五兩五錢

油豆市

昨日滬南油市牛荳油滯而來價鬆動故也其生油市價尙能立定因近日廣幫銷路尙好價情不致下移云茲將開出之價錄左

膠州生油	每担八兩零五分
興夾生油	八兩
輕皮生油	七兩九錢

糧食

昨日滬南米市銷路仍滯價故均稍看疲茲錄各價如左

機器北幫高白米	每石五元五角
機器南幫高白米	五元四角
常幫高白米	五元三角
無錫高白米	五元一角五分
蘇州高白米	五元
同里高白米	五元零五分
黎里高白米	四元八角
北圻高白米	四元八角
周莊高白米	四元八角
楊江高白米	四元八角五分
青浦高白米	四元八角五分
角里高白米	四元八角五分
泗涇高白米	四元八角五分
葉榭高白米	四元九角五分
高白尖米	四元八角
中白尖米	四元七角
次白尖米	四元六角
高通元米	五元五角五分
高陰元米	五元三角
高小麥	四元九角
次小麥	四元五角

絲市

昨日法國六個月商滙二百九十七法郎克合銀百兩洋商買進者祗有灰黃兩絲茲將牌名担價如左

怡和洋　盤買金鹿牌八繭灰經二十担每担三百四十兩

綸盛　祥廣號賣豐記過盈黃絲十担每担三百十五兩

庚興洋　票寶森茂鶴頭號黃浜陽絲三担三百九十七兩五錢

花旗布

昨日市面平平客幫交易仍由烟台幫辦去粗布數十包各價無甚更動茲故不錄

○日本棉紗近來市上現貨甚稀客幫重價竟無從購買茲將大盤行情如左

二十支藍魚大包	一百十三兩
又　三圈	一百十二兩
又　漁翁	一百零六兩五錢

童叟補劑○調體實驗○年常四時可服○能補先天不足○僞貨亂眞○購者宜愼

麟趾醫士製五牛牌燕窩牛髓粉

此粉問世以來官長士商服之補腎生精晚年種子

近年銷路更盛紳宦咸禮風行千里僉曰淸補神劑

考得牛骨髓補腎功稱獨步本醫士幾次游歷中華見珍驗接不暇每見世人輕年妖壽過年無嗣更有身染損亦頗不乏其理初爲先天不足繼復後天失調致有壽妖損身無子等情醫者憫惻殊深由此發藥濟人此劑用泰西亞子肥牛取頭骨中之髓佐以珍珠並參茸固本填精等要藥入口毫無羶氣彙能補腎益氣壯陽健脾惡精神養其元本五臟安三焦發益甚繁載不勝載盡人如患腎虧氣虛損症癆瘵陰虛陽萎腰酸腿軟頭暈目眩面黃肌瘦等症服後奏效如神欲享高壽欲廣嗣續欲強體質欲除百病請常服此劑延年益壽盒斯術慶握如掌心中也連服十天面色即轉紅潤能服一月可長體肉十磅倘行房後稍有疲倦沖服三錢不使諸邪疫乘虛而入且精神照常倍增試驗自有眞認識者請早衞生幸弗負本醫士婆心濟世焉○每罐一元每打十二罐洋十元○外埠函購託郵政局最妥信局愼防作弊○經理譬醫士始創眞正五牛牌○設在上海二馬路中市西鼎新里口○暹羅大德通公司○方是外國的眞原貨

嗚謝根華戒烟會

而舊癖頓除絕無痛苦異所謂是乃仁術也惟願世界染是癖者幸勿失之交臂幸甚幸甚

啓者僕夙染烟癖已近三十年浸淫甚深而屢思滌除奮習固恐方藥之未盡善尤慮轉中致生他疾是以久未決定去秋克禮醫生告以美人伯偉有新法戒烟藥其法至善服之戒除者已數十人僕猝聞之下尙覺猶豫不敢輕於一試及冬間伯偉由津旋滬晤時力勸僕速行戒絕并歷數以前所戒之如何迅速如何壯實適滬振華戒烟會在北蘇州路已經開辦僕遂親往察觀覺伯偉所言之不謬伯偉復催促僕速即入所僕遂於臘月中旬入所服藥不過六日

來函照登

伯偉先生台鑒承蒙　過愛諸多口拂斷鄙人終身之癮毒功同再造不勝心感之至更有曷可言喻會內諸君厚待殷殷不惜工夫日夜勸勞使人舒安異所需賢主賓當相助爲理盡善盡美自當日增月盛也但願我華人同心斷癮不負雅意是所盼切順請　台安　克禮先生醫道高明令人欽佩感激之私

新太古洋行黃叔平謹白

張板卿啓

留心僞藥

凡購崔製半夏須認明在根德里內門口招牌有瓣香廬藥室字樣方是的眞

邇弄□家明仿瞎售所可同日而語凡　惠顧者務須認明門口招牌有瓣香廬牌號在根德里內門有印補三一守者方是的眞要知藥之可敎人亦可殺人差之毫釐失之千里本主人職有攸歸責無旁貸不得不諄諄苦口以告中外采藥諸君若悞購僞藥求益反損則本主人不能代人受

本廬自發兌製半夏以來荷蒙中外紳商學界惠書題謝堆積如山然本主人不以譽業發達爲喜轉以盛名難享爲憂故製煉必親自監督不敢稍涉輕忽愼人性命此固天日可表毋待自詡者也祇以暑接外埠來主信均言在本藥室附近毋恠購僞品服後毫無功驗本人有營於此未便緘默無言蓋半夏一味出售甚繁恠製法不同故收功特別本廬所製早經工部局醫官雅給憑復經上海縣正堂李出示嚴禁僞繼混售在案

大盒洋兩元四角小盒洋一元

二角每料六大盒洋十三元二角上海盆湯弄新橋南堍見洋貨號轉灣約十餘家

根德里內瓣香廬藥室崔宗武驥雲氏啓

寒谷春生丹

育 世界第一奇方 聖品

此丹治陽痿有枯木逢春之功○療虛損有龍馬精神之力○廣嗣續有陰陽相生之奇補精腎有回生再造之妙

男子以腎爲先天之本腎足則嗣廣身體强精神壯風寒不感百病不侵乃有不足之先天益以戕喪其後天或好美色以致陰虧或好後天以致陽竭甚至精冷精薄精滑臨事不舉流而不射此皆腎經衰敗之病雖廣置姬妾徒自勞神終無弄璋之日本藥房得之秘非市上炫人耳目大言欺人毫無實濟者可比專治男子腎虧陽竭命門火衰下元虛弱精神疲倦舉而不久未交先泄泄耶不射等症雖白髮老翁多病男子身如陰暗之寒谷此丹服之忽得春光明媚包可爲陽台健將臨陣必勝弄璋必得功效靈若仙丹常服轉老還童欲廣嗣續欲強身體請嘗試之始信扶陽之秘

賣種子之奇方○每料重二十兩洋三十六元每兩洋二元○又製參茸靈芝海狗腎扶陽種子寒谷春生酒大瓶四元小瓶二元功與上同

上海三馬路丹鳳戲館後石庫門內鼎豐里東首錬雲大藥房發兌

立愈痔瘡立刻連根脫落

本齋獨秘珍珠熊胆人參蘆八寶化痔散○中外馳名○靈驗非凡○包愈一切惡痔脫肛腸紅立服立愈永不復發不效還洋

本齋不惜工本精煉熊膽珍珠人參蘆化痔散此散力大效速專治內外痔瘡探之立刻止痛消管生肌硬塊化軟四圍連根脫落雖數十年惡痔腫血淋濁生管成漏痛不可忍者無不藥到病除業經治好萬人有口皆碑○每瓶二元小瓶一元如內服熊膽珍珠人參蘆八寶消痔丸可將腸內積年火毒濕熱一掃而空愈後可保身體強健散丸並用其功甚速永不再發每匣二元每料六匣價洋十元○鋪設上海二馬路西鼎新里京都天寶齋謹啓

日本及淸國政府認可招牌商記

啓者此藥爲日本海陸兩軍諸大名醫及藥劑官五名協同研究極力參考行始發明其劑其主効之顯著久已名馳內外誠蓋世無比之良藥也僉蒙仕商惠顧請認明本館招牌爲記庶不致誤

胃活專治効力

胃弱。多年胃弱。胃炎。心痛　膈食。胃擴張（卽或時疚筋）食物不進　氣痛　痞吐（食物不消化故）。宿醉（卽昨日飲酒）（今日術醉）。胸積（胸積）。惡心嘔吐（見食吐）胸酸嘈雜。膨漲。或小兒吐乳等胃症若少服之則靈驗如神云

胃病形徵

○胸膈困苦○食物不進或食過多○或飲食則痛○胸腹並痛○打臭噯○吐粘涎○吐酸水○血氣逆上則目昏花○腰腿發冷○或大便不下○或時下瀉○腹內無力氣不時憂鬱○顏色靑黃○身體困倦○或欲勞動而無力○且無記憶○若少出力則厭○不時好睡此等皆胃病之形徵也

價　三日所服藥瓶定價洋一角　八日所服藥料定價洋二角五分　十七日所服藥料定價洋五角

日本　山田安民大藥房　日本東京銀座二丁目

淸國經理批發處　東亞公司書藥局　上海河南路老巡捕房北首

高岡九州第二醫院耳聾聖品

京都天寶齋○耳聾癰疾○我消神劑○服此立聽○不靈還洋○上海二馬路西鼎新里內第一石庫門京都天寶齋發兌

凡患耳聾一症皆因腎水虛弱相火上炎或因鬱火傷肝以致耳鳴耳聾耳痒耳痛等症本齋家藏良方屢蒙官紳試驗故出而問世衆徒漁利已也審治男女老幼久年初起一經服此三料立聽血氣調和呼吸靈捷補其陰生津液退浮火除邪熱雖十年廿年耳症服此丸一料立見奇功極重久年老聾服此二料無不轉聾復聽眞乃第一聖品每盒一元每料六合五元不靈包退洋以昭信實如兩耳抱聾再吹八寶吹耳散無不立愈每瓶洋七角◉效驗妙藥包可斷根立有包單設不見效原洋如數退還批發另議

養肺玉液膏

凡有肺部受損此膏第一對症不拘風痰寒痰濕痰頑痰以及痰火痰飲哮喘氣急皆能立服立愈如若不信儘可當面驗試

此膏專治男婦老幼諸般咳嗽服之功效驚奇 [illegible]

上海廣智書局書目

國史讀本 第一冊至第七冊 李孟符先生著	每冊二角五分
高等國文讀本 全五冊	一元六角
中等地理教本 全二冊	一元四角
中學世界地理教科書	五角
中學世界地理參考書	一元
中等教育國文法	四角五分
中學女子算術教科書	九角
立體幾何學講義	一元二角
平面三角法講義	九角
物理學公式及問題	一元
中等教育物理學	一元六角
中等教育化學	一元
樂典教科書	五角
教育學教科書	六角五分
中等教育倫理學	三角
商業教本	五角五分
工業化學	六角五分
今世歐洲外交史 二厚冊	三元
世界近世史	七角
三名臣奏議	一元二角
三名臣書牘 全四冊	二元
三星使書牘	五角
熊襄愍書牘	二角五分
中國鐵路指南	八角
康南海官制議	一元
十一國遊記 第一篇 第二編	八角 六角
飲冰室文集 板原	四元
中國名相傳 精裝 本裝	一元二角 一元
華英文件新編	六角
初級英語作文教科書	四角
新法英語教科書	五角

發行所四馬路巡捕房對門

寫情小說 斯芬克斯之美人 全三冊	每冊二角五分
社會小說 笏山記 全三冊	每冊三角
偵探小說 虛無黨眞相	八角
偵探小說 離魂病	二角五分
偵探小說 殲讐記	四角五分
言情小說 花月香城記	三角
偵探小說 怪獒案	三角
哀情小說 劫花小乘	二角
偵探小說 妖塔奇譚 全二冊	六角五分
偵探小說 美人手 全三冊	六角五分
偵探小說 劇塲大疑獄	四角
偵探小說 情魔	三角
偵探小說 中國偵探案	二角
偵探小說 地中秘	四角五分
偵探案彙刻	二角
冒險小說 十五小豪傑	二角
冒險小說 靑年鏡	三角
社會小說 廿年目覩之怪現狀 甲乙丙丁戊	每冊四角 三角
歷史小說 鐵面假 上中每冊 下卷	五角 四角五分
奇情小說 電術奇談	四角
偉人小說 女媧石 甲乙	四角
寫情小說 恨海	二角
九命奇冤 全三冊	七角五分
警黃鐘	二角
西靑散記 全二冊	六角
經國美談 全二冊	五角
初級英文範	三角
英文尺牘資料	四角
華英商業會話	三角五分
華英貿易會話	二角五分
新式學生會話	二角